



# 觀為空間設計

VIEW & ACHIEVEMENT  
INTERIOR DESIGN



簡于形 奢于心

SIMPLE FORM  
RICH INSIDE

▲ 0591 8766 3555

● 晋安区·秀峰路188号闽台创意园9号楼5层

---

## 福软数字金融产业学院实训室-室内设计

---

装饰施工图纸

---

2024. 04. 15

| 目录              |          |         |    |       |    |          |        |    |      | 版本<br>REV   | 日期<br>DATE |
|-----------------|----------|---------|----|-------|----|----------|--------|----|------|---|------------|
| 页码              | 图纸编号     | 图纸名称    | 图幅 | 比例    | 页码 | 图纸编号     | 图纸名称   | 图幅 | 比例   |   |            |
|                 |          | 封面      |    |       | 26 | B-61-05  | 立面图（五） | A3 | 1:50 |   |            |
| 01              | ID-01-01 | 图纸目录    | A3 |       | 27 | B-61-06  | 立面图（六） | A3 | 1:50 |   |            |
| 02              | ID-02-01 | 设计说明（一） | A3 |       |    |          |        |    |      |   |            |
| 03              | ID-02-02 | 设计说明（二） | A3 |       | 28 | ID-91-01 | 剖面图（一） | A3 | 1:5  |   |            |
| 04              | ID-02-03 | 设计说明（三） | A3 |       | 29 | ID-91-02 | 剖面图（二） | A3 | 1:25 |   |            |
| 05              | ID-03-01 | 材料表     | A3 |       |    |          |        |    |      |   |            |
| 智慧物流仿真实训室 -平面图  |          |         |    |       |    |          |        |    |      | 备注/NOTES  |            |
| 06              | A-21-01  | 平面布置图   | A3 | 1:100 |    |          |        |    |      | 版权所有<br>施工时须以标注尺寸为准<br>施工单位须现场校验尺寸<br>如有不符须立即通知设计单位<br>This drawing is copyright<br>Contractors shall work form<br>figured dimensions only<br>Contractors must check all<br>dimensions on site<br>Contractors must be reported<br>immediately to architects |            |
| 07              | A-21-02  | 尺寸定位图   | A3 | 1:100 |    |          |        |    |      | <br><b>觀為空間設計</b><br>VIEW & ACHIEVEMENT<br>INTERIOR DESIGN<br><small>福建观为装饰设计工程有限公司<br/>           福州市鼓楼区五四路138号1001</small>   |            |
| 08              | A-31-01  | 天花布置图   | A3 | 1:100 |    |          |        |    |      |   |            |
| 09              | A-41-01  | 地坪布置图   | A3 | 1:100 |    |          |        |    |      |   |            |
| 10              | A-51-01  | 机电点位图   | A3 | 1:100 |    |          |        |    |      |   |            |
| 智慧物流虚拟仿真实训室-平面图 |          |         |    |       |    |          |        |    |      | 建设单位 CLINT  |            |
| 11              | B-21-01  | 平面布置图   | A3 | 1:100 |    |          |        |    |      | 合作单位 COOPERATIVE UNIT   |            |
| 12              | B-21-02  | 尺寸定位图   | A3 | 1:100 |    |          |        |    |      | 项目名称 PROJECT TITLE  |            |
| 13              | B-31-01  | 天花布置图   | A3 | 1:100 |    |          |        |    |      | 福软数字金融产业学院实训室   |            |
| 14              | B-51-01  | 机电点位图   | A3 | 1:100 |    |          |        |    |      | 图名 DRAWING TITLE  |            |
| 智慧物流仿真实训室 -立面图  |          |         |    |       |    |          |        |    |      | 图纸目录  |            |
| 15              | A-61-01  | 立面图（一）  | A3 | 1:50  |    |          |        |    |      | 会签 COUNTERSIGN  |            |
| 16              | A-61-02  | 立面图（二）  | A3 | 1:50  |    |          |        |    |      | 总设计 G. DESIGN 郑善良   |            |
| 17              | A-61-03  | 立面图（三）  | A3 | 1:50  |    |          |        |    |      | 设计 DESIGNED 郑善良   |            |
| 18              | A-61-04  | 立面图（四）  | A3 | 1:50  |    |          |        |    |      | 审核 PROOFREADER 郑善良  |            |
| 19              | A-61-05  | 立面图（五）  | A3 | 1:50  |    |          |        |    |      | 制图 DRAWING 林其赞  |            |
| 20              | A-61-06  | 立面图（六）  | A3 | 1:50  |    |          |        |    |      | 比例/PROPORTION   |            |
| 21              | A-61-07  | 立面图（七）  | A3 | 1:50  |    |          |        |    |      | 类别/CATEGORIES 装饰  |            |
| 智慧物流虚拟仿真实训室-立面图 |          |         |    |       |    |          |        |    |      | 出图日期/DATE 2024.04.15  |            |
| 22              | B-61-01  | 立面图（一）  | A3 | 1:50  |    |          |        |    |      | 项目编号/JOB NO. 2024-04001   |            |
| 23              | B-61-02  | 立面图（二）  | A3 | 1:50  |    |          |        |    |      | 图纸编号/SHEET NO. ID-01-01   |            |
| 24              | B-61-03  | 立面图（三）  | A3 | 1:50  |    |          |        |    |      |   |            |
| 25              | B-61-04  | 立面图（四）  | A3 | 1:50  |    |          |        |    |      |   |            |



# 装饰设计与施工图说明(一)

## 工程概况

- 项目名称: 福软数字产业实训室
- 项目地点: 福州-长乐
- 设计单位: 观为空间设计
- 建设单位:
- 建筑结构类型: 钢筋混凝土框架
- 建筑使用年限: 50年
- 装饰设计面积: 816平方米
- 建筑高度:
- 建筑类别: 一类高层建筑
- 耐火等级: 一级
- 屋面防水等级: I级

本次设计不改变原有建筑防火分区及疏散通道,不改变原有建筑结构。

## 一. 有关国家规范

- 《民用建筑设计统一标准》CGB 50352-2019
- 《建筑内部装修设计防火规范》(GB50222-2017)
- 《建筑设计防火规范》(GB50016-2014) (2018年版)
- 《内装修-墙面装修》(13J502-1)
- 《内装修-室内吊顶》(12J502-2)
- 《内装修-楼(地)面装修》(13J502-3)
- 《预拌砂浆》(GB/T 25181-2010)
- 《建筑装饰装修工程质量验收规范》(GB50210-2018)
- 《民用建筑工程室内环境污染控制规范》(GB50325-2010)
- 《无障碍设计规范》(GB 50763-2012)
- 国家或地方、行业颁布的有关现行有效的规范、标准及规定

## 二. 施工图设计说明

- 本工程图纸所注尺寸均以毫米为单位,标高以米为单位。
- 施工图中的平、立、剖面图及节点详图等使用时应以所注尺寸为准,不能直接以图纸比例量度测算。
- 设计标高:本工程标高±0.000为装饰完成面标高,吊顶标高相对于该层装饰完成面为±0.000而言。
- 平面尺寸定位:以建筑轴线为基础。
- 所有与工艺、公共设备相关的预留洞、预埋件、管穿等必须与相关的工艺、公共设备工种的图纸密切配合。
- 除施工图已作详细表述外,吊顶、地面、砌体、木结构、内外装饰等单项工程的建筑用料、规格、施工要求应符合现行的国家或地方各项设计和施工验收规范。
- 本施工图设计说明,仅适用于本院承担的设计范围。

## 三. 施工用料说明

- 本工程所用材料、设备的品种、规格、性能应符合国家现行产品标准的规定并符合:
  - 《建筑内部装修设计防火规范》(GB50222-2017)
  - 《室内装饰装修材料人造板及其制品中甲醛释放限量》(GB18580-2017)
  - 《室内装饰装修材料溶剂型木器涂料中有害物质限量》(GB18581-2009)
  - 《室内装饰装修材料内墙涂料中有害物质限量》(GB18582-2008)
  - 《室内装饰装修材料胶粘剂中有害物质限量》(GB18583-2008)
  - 《室内装饰装修材料木家具中有害物质限量》(GB18584-2001)
  - 《室内装饰装修材料壁纸中有害物质限量》(GB18585-2001)
  - 《室内装饰装修材料聚氯乙烯卷材地板中有害物质限量》(GB18586-2001)

- 《室内装饰装修材料地毯、地毯衬垫及地毯胶粘剂有害物质释放限量》(GB18587-2001)
  - 《混凝土外加剂中释放氨的限量》(GB18588-2001)
  - 《建筑材料放射性核素限量》(GB6566-2010)
  - 《室内用水性阻燃剂、防水剂、防腐剂有害物的限量》(GB50325-2001)
- 本工程选用的各种装修材料及产品,根据设计方提供的材料规格、品质、颜色等技术条件,由施工单位提供材料样板,并提供材料合格证书、使用说明书及环保、防火性能检测报告,进口产品应提供入境商品检验合格证明。经建设方、设计单位、监理单位确认后,进行封样并据此进行竣工验收。
- 墙体:
    - 墙体饰材、隔断构造做法依据《国家建筑标准设计——内装修——轻钢龙骨内(隔)墙装修及隔断》13J502T。
      - 《内隔墙充分利用原有墙体,本施工图中不单独列出原墙体位置,可结合施工图进行现场复核。局部房间墙体和入口门洞位置有调整的以装饰定位为准。
      - 非承重重新做隔墙:
        - 非特殊声学要求的墙体:
          - 非承重墙砌体构造和技术要求按原建筑设计要求。
        - 特殊声学要求的墙体:
          - 采用和土建相同部位的同种材料及施工要求。
      - 轻钢龙骨隔墙:
        - 轻钢龙骨内(隔)墙,依据国家标准图集《轻钢龙骨石膏板隔墙、吊顶》07CJ03-1,1《轻钢龙骨内隔墙》03J111-1。
          - Q75轻钢龙骨(层高大于4米时,为Q100),主龙骨间距400,双面单层12mm耐火石膏板,板封至楼板顶,耐火极限0.50h。
          - Q75轻钢龙骨(层高大于4米时,为Q100),主龙骨间距400,双面单层12mm耐火石膏板,板封至楼板顶,内填50mm厚岩棉(容重为100kg/m<sup>3</sup>),耐火极限1.20h。
          - Q75轻钢龙骨(层高大于4米时,为Q100),主龙骨间距400,双面双层12mm耐火石膏板,板封至楼板顶,内填50mm厚岩棉(容重为100kg/m<sup>3</sup>),耐火极限2.10h。
          - 楼梯间及前室、库房、厨房、空调机房、配电间等房间隔墙,耐火极限不应低于2.00h;疏散走道两侧隔墙,耐火极限不应低于1.00h;建筑耐火等级为一级的房间隔墙,耐火极限不应低于0.75h;建筑耐火等级为二级的房间隔墙,耐火极限不应低于0.50h。
          - 轻钢龙骨石膏板墙上有门扇的,门框处应用槽钢加固。由施工方根据现场实际进行深化实施。
          - 石膏板墙面,阴角处用纸带,阳角处用专用金属护角条。
          - 墙面造型基层采用50系列轻钢龙骨或50X50镀锌角钢(除干挂石材)。
          - 疏散走道两侧采用玻璃隔墙处,玻璃隔墙的耐火完整性不应低于在玻璃两侧进行喷头保护;上部墙体需采用Q75轻钢龙骨双面单层12mm耐火石膏板,板封至楼板顶,内填50mm厚岩棉(容重为100kg/m<sup>3</sup>),耐火极限1.20h。
    - 地坪:
      - 构造做法依据《国家建筑标准设计——内装——室内(楼)地面及其它装修构造》13J502-3
        - 大理石
          - \*20厚大理石
          - \*预拌水泥砂浆粘结层
          - \*预拌水泥砂浆找平层
          - \*钢筋混凝土楼板
        - 弹性地材(PVC/橡胶/亚麻)
          - \*1.5厚卷材,专用粘结剂粘贴
          - \*3厚自流平
          - \*水泥自流平界面剂

- \*DS15预拌砂浆找平层
- \*素水泥浆一度(内掺建筑胶)
- \*钢筋混凝土楼板

## 5. 墙面:

墙体饰材、隔断构造做法依据《国家建筑标准设计——内装修——轻钢龙骨内(隔)墙装修及隔断》13J502-1

### (1). 无机涂料(涂料)

- \*无机涂料(涂料),底涂一道,面涂两道(或按选用产品说明书)
- \*专业腻子批嵌三遍
- \*石膏板基层
- \*砌块墙体基层做20厚粉刷石膏找平

## 6. 吊顶:

构造做法依据《国家建筑标准设计——内装修——吊顶装修构造》03J502-3造型,表面颜色根据吊顶的颜色调整。为了吊顶的整体性装饰效果,吊顶表面的风口、烟感、灯具等设备应选择简洁的、隐蔽的造型,表面颜色根据吊顶的颜色调整。

### (1). 轻钢龙骨,耐火石膏板无机涂料饰面

- \*SC60上人轻钢龙骨,9.5+9.5双层耐火石膏板
- \*砌块墙体基层做20厚粉刷石膏找平
- \*贴缝带,腻子批嵌平整
- \*无机涂料饰面

\*吊杆距主龙骨端部距离不得大于300mm,当大于300mm时,需增设吊杆。当吊杆长度大于1.5m时,应设置反支撑。当吊杆长度大于2.0m时,或遇到吊顶风道及管线无法下吊筋时,则采用40\*4镀锌角钢过度。

- \*图纸中的吊顶标高根据现场情况可以作调整,但需经设计确认。
  - \*重型灯具、电扇及其他重型设备严禁安装在吊顶工程的龙骨上。
- ### (2). 其他特殊造型顶
- \*见节点详图,安装龙骨、吊杆间距、节点、构造按有关规定施工。

## 7. 门:

- \*不改变原有建筑设计防火门的防火等级,疏散门净宽度不得小于0.9m。
- \*本次范围内的防火门饰面层,施工方在施工前应和防火门厂家配合。
  - 门的造型、材质须经设计认可,尺寸须现场复核后方可施工。
  - 所有木门、防火门、隔声门由专业厂家生产。并符合相关验收标准及规范要求。
  - \*隔声门需达到声学要求
  - \*门五金应为品牌产品。门锁需依据门禁系统及门锁管理系统规划方案选定。
  - \*门表中五金件只反映门执手,五金包括但不限于以下内容:门锁、锁芯、及钥匙闭门器、逃生装置、地弹簧、卫浴五金、家具五金、小五金。

## 8. 玻璃:

- 玻璃选用应符合《建筑玻璃应用技术规程》JGJ113-2015.《建筑安全玻璃管理规定》(发改运行[2003]2116号)及地方主管部门的有关规;
  - \*必须使用安全玻璃的门窗:
    - 面积大于0.5平方米的窗玻璃或玻璃底边离最终装修面小于500mm的落地窗;
    - 7层及7层以上建筑物外开窗;
    - 玻璃幕墙;
    - 斜装配窗及玻璃采光顶必须使用钢化夹层玻璃(夹层胶片厚度不应小于0.76mm);
    - 建筑物的出入口、门厅等部位;
    - 有框门玻璃;
    - 门厅玻璃扇应有醒目的标志;
    - 楼梯、阳台、平台走廊的栏板和中庭内栏板;
    - 单块玻璃面积大于2平方米、小于3平方米的,安全玻璃厚度须不小于6mm厚。
      - \*走廊玻璃隔断耐火极限>1小时,走廊玻璃隔断上方吊顶内应用耐火极限>1小时的隔断材料封闭至楼板底。

| 版本<br>REV   | 日期<br>DATE |  |
|---|------------|--|
|   |            |  |
|   |            |  |
|   |            |  |
|   |            |  |
| 备注/NOTES  |            |  |
| 版权所有<br>施工时须以标注尺寸为准<br>施工单位须现场校验尺寸<br>如有不符须立即通知设计单位<br>This drawing is copyright<br>Contractors shall work form<br>figured dimensions only<br>Contractors must check all<br>dimensions on site<br>Contractors must be reported<br>immediately to architects |            |  |
|  <p>觀為空間設計<br/>VIEW &amp; ACHIEVEMENT<br/>INTERIOR DESIGN</p> <p>福州观为装饰设计工程有限公司<br/>福州市鼓楼区南台路100号101</p>   |            |  |
| 建设单位 CLINT  |            |  |
| 合作单位 COOPERATIVE UNIT   |            |  |
| 项目名称 PROJECT TITLE  |            |  |
| 福软数字金融产业学院实训室   |            |  |
| 图名 DRAWING TITLE  |            |  |
| 设计说明(一)   |            |  |
| 会签 COUNTERSIGN  |            |  |
| 总设计<br>G. DESIGN  | 郑善良        |  |
| 设计<br>DESIGNED  | 郑善良        |  |
| 审核<br>PROOFREADER   | 郑善良        |  |
| 制图<br>DRAWING   | 林其赞        |  |
| 比例/PROPORTION   |            |  |
| 类别/CATEGORIES   | 装饰         |  |
| 出图日期/DATE   | 2024.04.15 |  |
| 项目编号/JOB NO.  | 2024-04001 |  |
| 图纸编号/SHEET NO.  | ID-02-01   |  |

## 装饰设计施工图说明(二)

\*镜子以1/8双面胶质海绵打底贴实,如不平须事先处理。

\*玻璃装置后应立即妥为保护,如因保护不周而致损坏者,须即拆去换新,全部工程完工后,在将玻璃抹净以便验收。玻璃装置周围凹缝应以填缝胶填满。

\*玻璃安装须在门窗装妥后,其大小尺寸除按图示外,应预留位置涨缩之用,所有玻璃必须厚薄均匀,无扭曲水泡波纹及其它缺点者为合格。

\*施工人员装置五金必须小心,遇有切凿不当之处需慎加修整,五金装妥后须经仔细验收使用,安装后须无划痕凹痕等伤害,门球及把手及时包裹保护直至工程验收时。

### 9. 木作工程:

\*所有木制垫材及暗材均采用防火等级不低于B1级阻燃板。

\*所有粗木工作及隐藏部分,均须经监工人员验看才可,安装工作须准确。

\*所有细木作尽可能采用工厂加工,现场安装的方式,其制造、装配均需精美。

\*材料:露木部分除另有规定外均须抛光。

\*保护:工程中所有露木部分须有适当之保护,以免损毁、污染。

\*所有钉头须先打扁钉入,嵌填油灰,表面处理须无工具之不密合之感。

### 10. 油漆工程:

\*所有外露装饰铁件做抛光除锈处理,水性环氧树脂底漆,氟碳漆饰面。一般外露铁件(干挂体系),做防锈二度调和漆饰面,不露木铁件均做防锈二度。

\*所有外露木饰面做亚光硝基清漆或混水漆

\*样板:应涂装部分,由承包人员依据本施工图,先作试片后,送请设计人员及业主鉴定,确认后行依式施工。

\*业主及设计人员觉得色泽品质等与原设计不符合时,承包人员须加改善至业主及设计人员认可为止,一切发生费用也由承包方负担。

\*承包人在油漆时(在工地施工)应负责铺油布或其他材料以防止污染其他工程项目及环境。

### 11. 家具:

\*所有家具均选用现货或由专业厂家生产,造型、饰面材料颜色、质感须经设计师确认后订货加工。

\*家具承包商应提交完整尺寸的细部生产装配图,以供设计确认。装配图应清楚显示其设计、构造、加固等细节,以及构成这些物体的特别要求。家具图上有要求或有需要的地方,承包商应提供所有五金配件供设计师确认。

\*卫生间的家具均需采用防潮处理。

### 12. 灯具:

\*所有灯具选型详见灯具设计文件。

\*所有灯具选型均应符合国家节能环保要求,符合《建筑照明设计标准》GB50034-2013规范。

### 13. 公共卫生间:

\*防水:参见建筑的相关设计及内装用料表说明。

\*卫生间地面施工前需完成放水密闭试验。所有卫生间和清洁间拖把池为砌筑水池到度为600mm,位置不变,详细尺寸由装修施工单位进场放样,由设计确认后方可进行施工,墙、地面砖对缝拼贴,缝条跟通。

\*卫生间墙体需做100-150水地坎,卫生间如有轻质墙体的应采用防水型石膏板或类似的硅酸钙板类板材,轻质墙体饰面为重型材料时,应根据实际情况增加钢制龙骨,保证墙体平整不变形。(另说明:所有卫生间台盆处新增完成面为50mm宽的隔墙,均采用方通内结构做法,在底部做100高素混凝土导墙上下固定,台盆靠墙体一侧做预埋对穿固定,方通做台盆固定件预埋,中间加焊接横档加固,方通外挂应板,再贴钢丝网再粉刷(增加防水层),最后贴面砖(加专用粘贴剂))卫生间地漏位置,详见水施工图。

\*卫生洁具五金需经设计选型确认,安装公司根据工厂提供图纸进行开孔安装。

## 四. 其它

1. 所有木质构件均需做防火、防腐处理。

2. 所有金属构件均需做防腐、防锈处理。

3. 所有装饰用饰面材料(如:窗帘、布料、地毯等)均须经防火处理并有原厂证明文件及消防局认可后方可施工。

4. 各种装饰材料,包括色彩、质感,施工方应提供样本,由业主与设计人员共同商定确认后,方可定货施工。

5. 内粉刷无装修要求的房间砌块墙面双面5厚专用批土,防霉防潮内墙涂料一底二度,或参见建筑图纸中的施工材料说明。

6. 各楼面地面面层材料根据装修设计的要求实施,装修设计无要求的房间做20厚1:2水泥砂浆面层,或参见建筑图纸中的施工材料说明。

7. 无吊顶要求的房间平顶批嵌平整,防霉防潮涂料或乳胶漆一底二度。或参见建筑图纸中的施工材料说明。

8. 空调机房、风机房等噪音比较大的设备间,墙面及顶棚需做吸音处理,具体见建筑图纸中的施工材料说明。

9. 隐藏工程的施工质量由施工单位负责,由监理单位及设计单位监督认可。

10. 建筑玻璃幕墙低于800mm的窗台须加安全防护措施,幕墙与楼面和墙面交接处由幕墙公司负责做防火封堵处理,幕墙的固定均用预埋件,不得采用膨胀螺栓连接,具体见幕墙专业单位设计图纸。

11. 本装修工程关键部分用料如墙体、不锈钢、玻璃、涂料的颜色、规格、质感等,施工方应提供样板,由建设单位与设计人员共同商定确认后,方可订货施工。用产品均应有国家有关部门鉴定证书,符合国家及地方消防部门的防火规范以确保工程质量。

12. 本工程施工图中对称或相同部分尺寸有未明确注出者均参见相应部分的尺寸标注。工程施工安装必须严格遵守各项验收规范,装修施工单位和安装施工单位密切配合,施工安装前要先全面清楚了解有关工程设计图纸内容的设计要求,并协助设计单位发现设计中存在的错、漏、缺等问题,及时与设计单位联系,以便得到解决,以保证工程进展和施工安装质量。

13. 室内选用材料及物品,应选用环保、节能、低耗的产品。装修材料如有变更,需经业主和设计师认可方可施工。

14. 图纸中的尺寸若与现场实际情况不符,请及时与设计单位联系,以便能及时解决,从而保证工程能顺利进行。

15. 本工程施工详图,大样于工作进行时承包方应在工地绘制足尺大样,经业主及设计人员复查相符可施工,二件以上之同型产品进行改进,以达到工程中的特定要求。

16. 为保证整个工程顺利进行,装修施工单位,应尽快熟悉现场,了解相关的建筑、室内、设备要求。选择最佳产品或对产品进行改进,以达到施工中的特定要求。

17. 厂商需根据产品特性和现场情况深化图纸和提供相应技术文件,深化图纸需设计方确认。

18. 所有材料厂商或施工承包单位应做好现场的测量,核对和统计工作,确认无误后再进行产品生产加工或送货。

19. 特殊材料的特殊要求,厂家要向施工方提供技术咨询和现场指导。

20. 办公成品玻璃隔墙厂家,应与设计方、施工方、设备工种密切配合。

21. 所有装饰材料施工单位须向业主和设计方提供样品。

22. 本工程所使用之材料应按图示名称,规格经业主与设计人员共同审定后方可使用。

## 五. 消防:

1. 本工程对原建筑设计的防火分区、防烟分区、排烟设施及人员疏散的安全出口数量及疏散宽度及等均未调整。防火分区范围见建筑施工图墙体定位图上防火分区示意图,并依据《建筑内部装修设计防火规范》(GB50222-2017),在装修施工中所使用的材料应严格执行防火规范的各项条例。

2. 消防栓:消防栓门与墙面用材相同,离缝跟通,做法见节点详图。在其立面处有发光指示标志。

3. 饰面装饰材料详见装饰材料表。

4. 装饰材料的选用

5. 所有木质材料基层均应刷防火漆三度。

6. 所有钢结构件均应做防火处理,承重钢结构应防火喷涂,耐火极限满足钢柱不低于2.5h,钢梁不低于1.5h,其他部位均不低于1.0h。

7. 本次工程使用的所有耐火石膏板、块毯、木饰面板均选用燃烧性能不低于B1级的材料;本次内装修工程各装修部位选材严格按《建筑内部装修防火施工及验收规范》(GB50354-2005)的相关要求及本设计材料表标注的燃烧性能要求进行选材、见证检验及施工;本工程所选用的所有消防产品及燃烧性能为A级(石材、金属、玻璃、砖等不燃材料除外)、B级的材料均应具有符合国家法律、法规要求的市场准入证明,施工单位在产品进场时应校核该产品符合市场准入要求的产品质量合格证明文件,并做好一致性及性能检查。

8. 本装修工程中所选用的材料应符合国家及当地消防部门规定的阻燃材料,需供货商提供国家有关部门鉴定证书。

9. 本工程涉及到的防火门等级参见原建筑设计要求,满足相应的耐火极限(甲级1.5h,乙级1.0h,丙级0.5h,防火卷帘带耐火极限不低于3小时的特级防火卷帘)

10. 疏散走道两侧的隔墙(砖墙,耐火石膏板隔墙,玻璃隔墙)耐火等级不小于1小时。

11. 防烟、排烟、供暖、通风和空气调节系统中的管道及建筑内的其他管道,在穿越防火隔墙、楼板和防火墙处的孔隙应采用防火封堵材料封堵。风管穿过防火隔墙、楼板和防火墙时,穿越处风管上的防火阀、排烟防火阀两侧各2.0m范围内的风管应采用耐火风管或风管外壁应采取防火保护措施,且耐火极限不应低于该防火分体的耐火极限。

## 六. 室内装饰工程特别注意事项:

1. 本设计图纸有放大图的部分以放大图为准进行施工

2. 装修面层在以下几种情况下没有特别说明则必须作10(5)(20)×10(5)(20)离缝处理:

(1) 墙面不同材料交接处

(2) 墙面相同材料不同形态结构在交接之处

(3) 墙面相同材料不同颜色交接之处

(4) 墙面与顶面交接之处

3. 所有插座、开关需按规范要求安装标准高度

4. 当灯具、空调控制面板等多个面板在相邻位置时,应底边对齐安装在同一高度,除强弱电须满足安装规范要求的间距尺寸,其他面板外边到外边尺寸保持30mm间距;或选用1块可集成的控制面板。

5. 所有设备明露末端风口、有装饰盖喷淋、烟感、配电箱等饰面,颜色应与相邻装饰面一致。

6. 显示器背后的插座、机架等设备需要根据最终确定的显示器规格来确定具体位置。

7. 空调风管及风机盘管宽度超过该吊顶吊杆规范规定时,在其底部必须增加符合规范要求的相应措施,避免施工时顶塌。

8. 成品无边框检修口规格500X500,现场定位,表面材料同周边材料。

9. 烟感、送回风口、扬声器、手动报警装置、摄像头、安全疏散指示灯、网络信号点、设备系统以设备图纸为准,但考虑到其对装修的饰面影响,对设备末端的定位见装修图纸。各相关设备专业在施工过程中应密切配合,并应熟悉相关图纸及室内施工,不得仅以设备图纸为唯一施工依据,在施工过程中如发现问题,施工单位请及时与设计单位联系,会同业主、施工监理及时解决。所有开关插座需先定位,经室内设计确认后施工安装。

10. 施工单位应在施工前按本施工图纸设计的具体规定及原则进行施工图深化设计及工艺设计。对于需要有专业厂家配合加工的部分:

(1) 门、装饰五金件、拉丝不锈钢制品、成品木饰面挂板、安全玻璃制品、铝板墙面及吊顶、成品艺术灯饰等,需出相应的加工图。

(2) 地面、墙面干挂石材、铝板吊顶需施工单位根据现场要求出排版图,以上施工深

| 版本<br>REV   | 日期<br>DATE       |  |
|---|------------------|--|
|   |                  |  |
|   |                  |  |
|   |                  |  |
|   |                  |  |
| 备注/NOTES  |                  |  |
| 版权所有<br>施工时须以标注尺寸为准<br>施工单位须现场校核尺寸<br>如有不符须立即通知设计单位<br>This drawing is copyright<br>Contractors shall work from<br>figured dimensions only<br>Contractors must check all<br>dimensions on site<br>Contractors must be reported<br>immediately to architects |                  |  |
|  <p>觀為空間設計<br/>VIEW &amp; ACHIEVEMENT<br/>INTERIOR DESIGN</p> <p>觀為室內設計工程有限公司<br/>觀為室內設計有限公司<br/>觀為室內設計有限公司</p>  |                  |  |
| 建设单位  | CLINT            |  |
| 合作单位  | COOPERATIVE UNIT |  |
| 项目名称  | PROJECT TITLE    |  |
|   | 福软数字金融产业学院实训室    |  |
| 图名  | DRAWING TITLE    |  |
|   | 设计说明(二)          |  |
| 会签 COUNTERSIGN  |                  |  |
| 总设计<br>G. DESIGN  | 郑善良              |  |
| 设计<br>DESIGNED  | 郑善良              |  |
| 审核<br>PROOFREADER   | 郑善良              |  |
| 制图<br>DRAWING   | 林其赞              |  |
| 比例/PROPORTION   |                  |  |
| 类别/CATEGORIES   | 装饰               |  |
| 出图日期/DATE   | 2024.04.15       |  |
| 项目编号/JOB NO.  | 2024-04001       |  |
| 图纸编号/SHEET NO.  | ID-02-02         |  |

# 装饰设计与施工图说明(三)

化图及专业加工图排版图均需设计人员进行确认, 监理对工艺质量和安全进行确认, 业主对功能、造价等因素进行确认, 方可施工。

11. 施工质量标准按现行装饰工程施工验收规范执行。
12. 施工单位应尽力推广成熟的新技术, 对设备、产品、材料等采购品应确保良好的技术性和适当的经济性, 运用成熟可靠的构造、措施, 确保使用功能的满足和品质控制目标。
13. 所有水、电、风等有关的预埋件、预留空洞, 施工时必须与相关的图纸密切配合。
14. 凡本说明未提及部分, 施工单位均需按施工技术验收规范操作, 本说明若有和室内施工图不符时, 以施工图为准。
15. 所有固定家具做法须由专业家具厂家设计深化, 设计审核后方可实施。
16. 其他未详尽叙述之处应遵守国家或地方、行业颁布的有关现行有效的规范、标准及规定施工。
17. 施工须遵守国家有关施工规范, 不尽事宜与设计人员及有关的图纸密切配合。

## 七. 图纸编目说明:

| 图纸类型 | XX-XX-XX | 图纸张数 | 楼层     |
|------|----------|------|--------|
| 装饰:  | 0X       | 说明类  | 6X     |
|      | 2X       | 平面类  | 7X     |
|      | 3X       | 天花类  | 8X     |
|      | 4X       | 地坪类  | 9X     |
|      | 5X       | 机电类  |        |
|      |          |      | 立面图    |
|      |          |      | 放大图    |
|      |          |      | 门表、门节点 |
|      |          |      | 节点图    |

## 八. 图例说明:

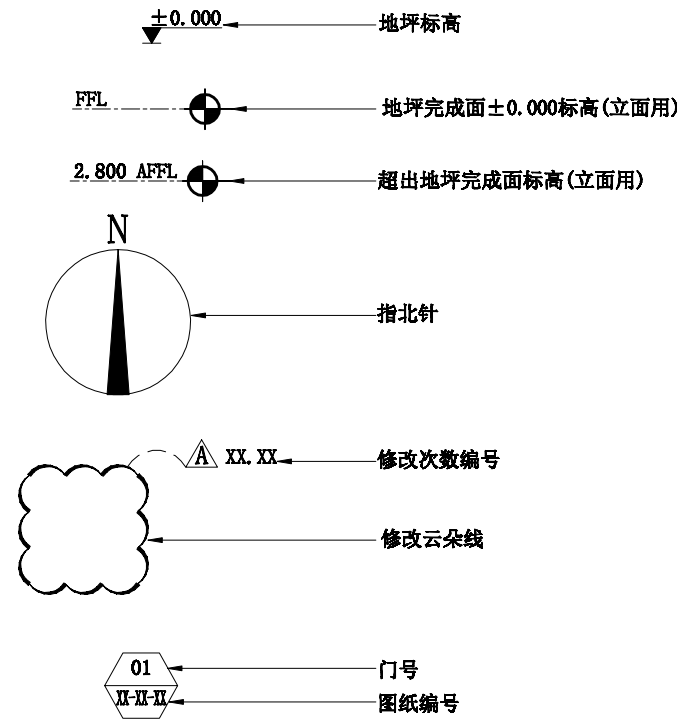
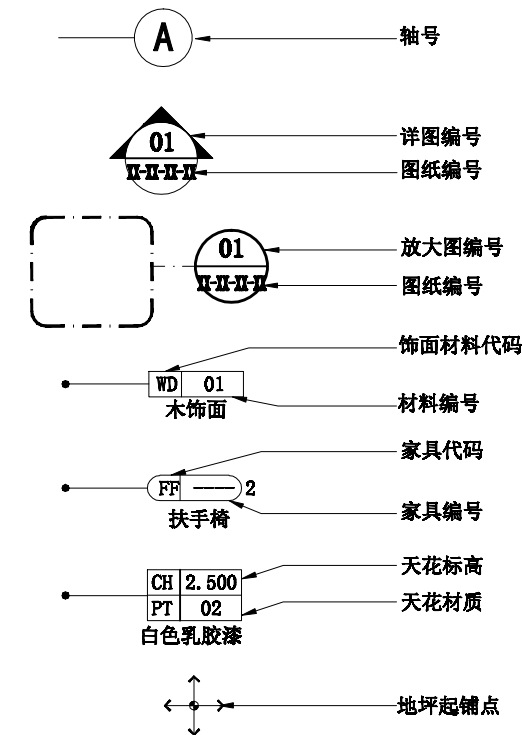

| 版本<br>REV | 日期<br>DATE |
|-----------|------------|
|           |            |
|           |            |
|           |            |

备注/NOTES  
 版权所有  
 施工时须以标注尺寸为准  
 施工单位须现场校验尺寸  
 如有不符须立即通知设计单位  
 This drawing is copyright  
 Contractors shall work form  
 figured dimensions only  
 Contractors must check all  
 dimensions on site  
 Contractors must be reported  
 immediately to architects

**觀為空間設計**  
 VIEW & ACHIEVEMENT  
 INTERIOR DESIGN  
 福建观为装饰设计工程有限公司  
 福州市鼓楼区五四路100号1001

建设单位 CLINT

合作单位 COOPERATIVE UNIT

项目名称 PROJECT TITLE

福软数字金融产业学院实训室

图名 DRAWING TITLE

设计说明 (三)

会签 COUNTERSIGN

|                   |     |
|-------------------|-----|
| 总设计<br>G. DESIGN  | 郑善良 |
| 设计<br>DESIGNED    | 郑善良 |
| 审核<br>PROOFREADER | 郑善良 |
| 制图<br>DRAWING     | 林其赞 |

比例/PROPORTION

类别/CATEGORIES 装饰

出图日期/DATE 2024. 04. 15

项目编号/JOB NO. 2024-04001

图纸编号/SHEET NO.

| 材料表   |       |         |       |      |      |    |         |      | 版本<br>REV | 日期<br>DATE |  |
|-------|-------|---------|-------|------|------|----|---------|------|-----------|------------|--|
| 代表符号  | 名称    | 使用区域及用途 | 产品规格  | 耐火等级 | 代表符号 | 名称 | 使用区域及用途 | 产品规格 | 耐火等级      |            |  |
| PT-01 | 白色乳胶漆 |         |       |      |      |    |         |      |           |            |  |
| PT-02 | 红色乳胶漆 |         |       |      |      |    |         |      |           |            |  |
| PT-03 | 灰色乳胶漆 |         |       |      |      |    |         |      |           |            |  |
| PT-04 | 地坪漆   |         |       |      |      |    |         |      |           |            |  |
| MT-01 | 不锈钢   |         | 3mm厚  | A    |      |    |         |      |           |            |  |
| MT-02 | 金属烤漆  |         | 3mm厚  | A    |      |    |         |      |           |            |  |
| MT-05 | 铝合金   |         |       |      |      |    |         |      |           |            |  |
| WD-01 | 烤漆    |         |       | B2   |      |    |         |      |           |            |  |
| AC-01 | 亚克力   |         |       |      |      |    |         |      |           |            |  |
| GL-01 | 烤漆玻璃  |         | 12mm厚 |      |      |    |         |      |           |            |  |

备注/NOTES  
 版权所有  
 施工时须以标注尺寸为准  
 施工单位须现场校验尺寸  
 如有不符须立即通知设计单位  
 This drawing is copyright  
 Contractors shall work from  
 figured dimensions only  
 Contractors must check all  
 dimensions on site  
 Contractors must be reported  
 immediately to architects



建设单位 CLINT

合作单位 COOPERATIVE UNIT

项目名称 PROJECT TITLE

福软数字金融产业学院实训室

图名 DRAWING TITLE

材料表

会签 COUNTERSIGN

|                   |     |
|-------------------|-----|
| 总设计<br>G. DESIGN  | 郑善良 |
| 设计<br>DESIGNED    | 郑善良 |
| 审核<br>PROOFREADER | 郑善良 |
| 制图<br>DRAWING     | 林其赞 |

比例/PROPORTION

类别/CATEGORIES 装饰

出图日期/DATE 2024.04.15

项目编号/JOB NO. 2024-04001

图纸编号/SHEET NO. ID-03-01

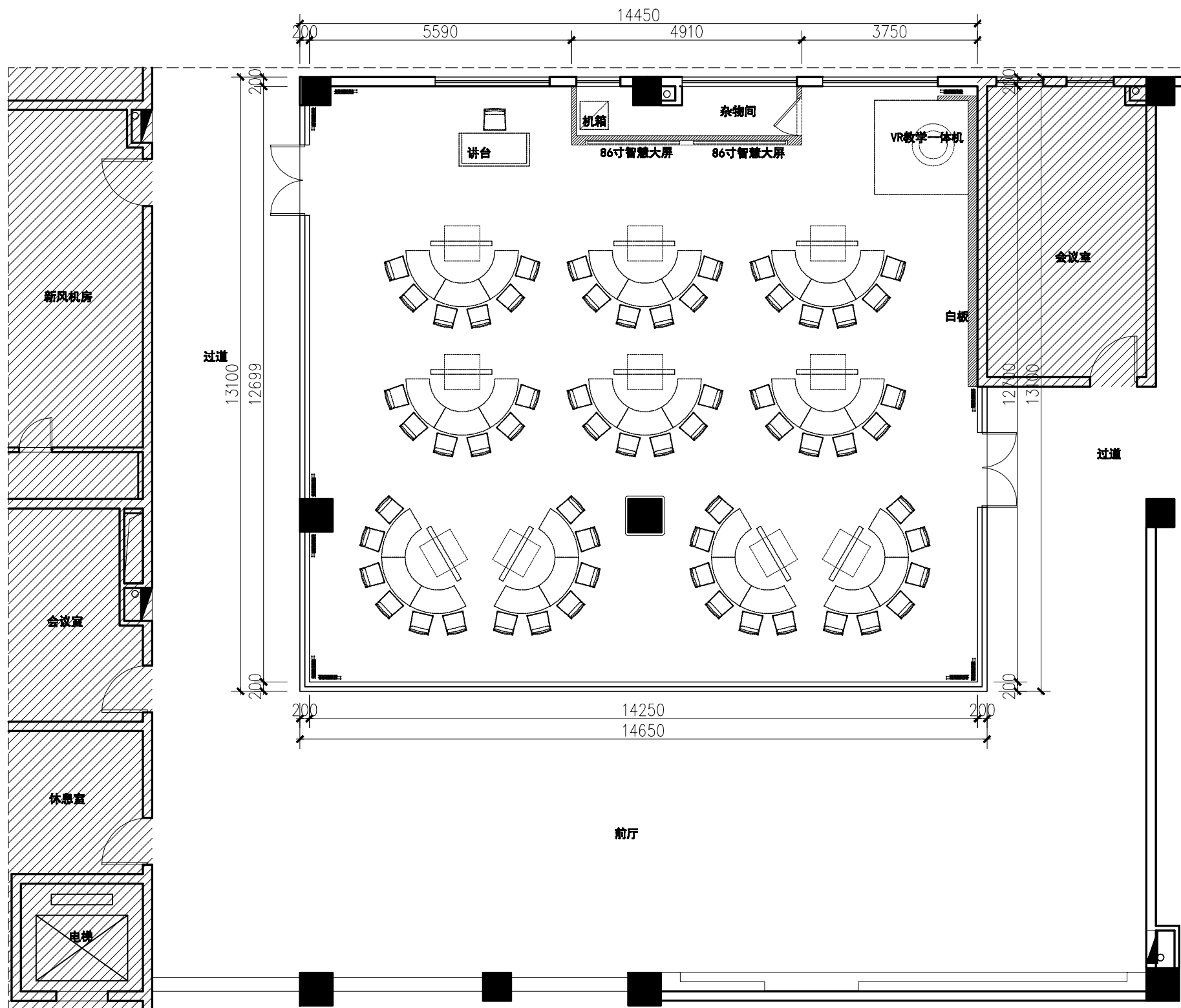

平面布置图  
SCALE 1:100

| 版本<br>REV | 日期<br>DATE |
|-----------|------------|
|           |            |
|           |            |

备注/NOTES  
 版权所有  
 施工时须以标注尺寸为准  
 施工单位须现场校验尺寸  
 如有不符须立即通知设计单位  
 This drawing is copyright  
 Contractors shall work from  
 figured dimensions only  
 Contractors must check all  
 dimensions on site  
 Contractors must be reported  
 immediately to architects

**觀為空間設計**  
 VIEW & ACHIEVEMENT  
 INTERIOR DESIGN  
 觀為空間設計工程有限公  
 福州市觀為空間設計有限公司

建设单位 CLINT  
 合作单位 COOPERATIVE UNIT  
 项目名称 PROJECT TITLE  
 福软数字金融产业学院实训室

图名 DRAWING TITLE  
 平面布置图

| 会签 COUNTERSIGN    |            |
|-------------------|------------|
| 总设计<br>G. DESIGN  | 郑善良        |
| 设计<br>DESIGNED    | 郑善良        |
| 审核<br>PROOFREADER | 郑善良        |
| 制图<br>DRAWING     | 林其赞        |
| 比例/PROPORTION     | 1:100      |
| 类别/CATEGORIES     | 装饰         |
| 出图日期/DATE         | 2024.04.15 |
| 项目编号/JOB NO.      | 2024-04001 |
| 图纸编号/SHEET NO.    | A-21-01    |

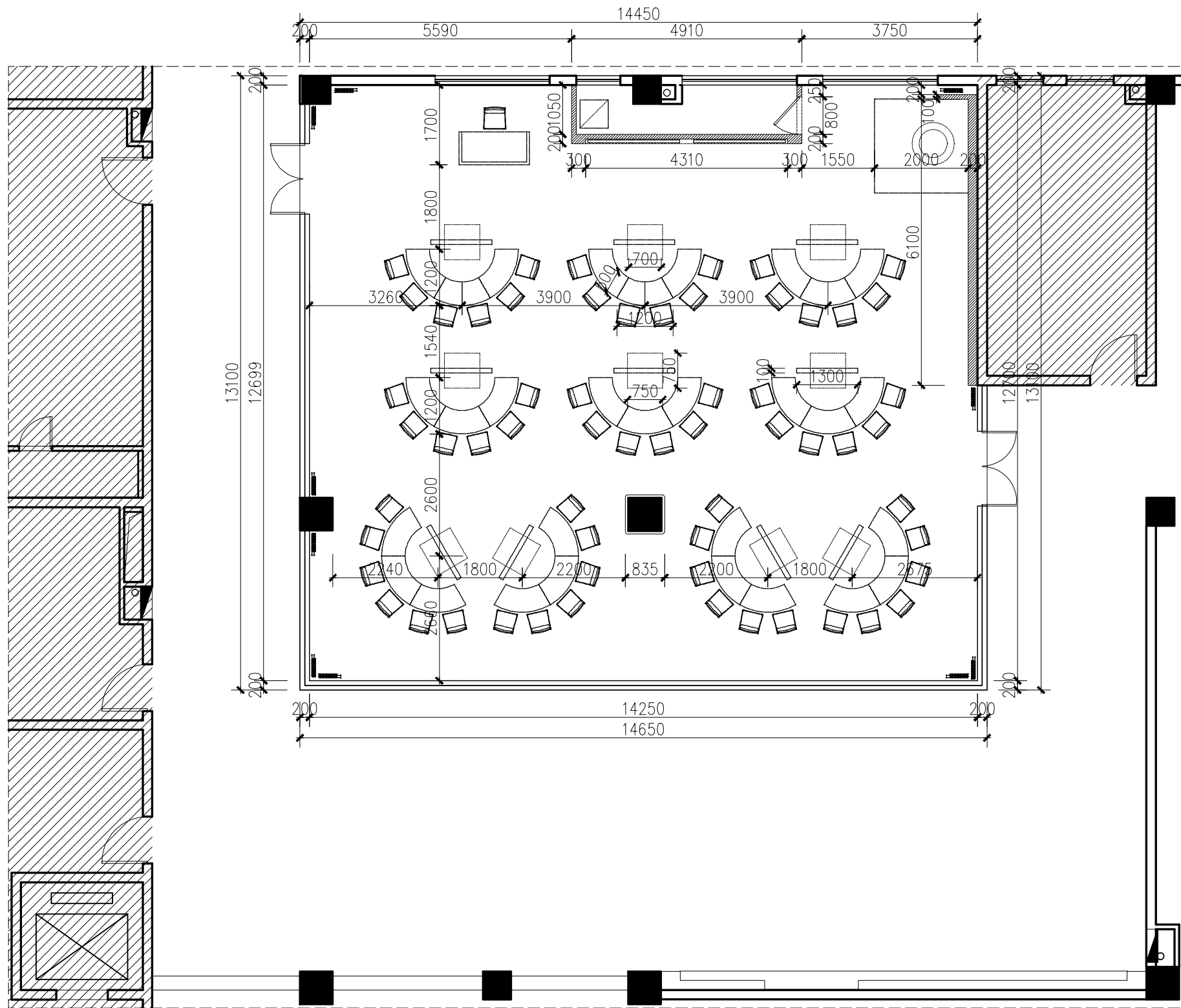

尺寸定位图  
SCALE 1:100

| 版本<br>REV   | 日期<br>DATE       |
|---|------------------|
|   |                  |
|   |                  |
|   |                  |
| 备注/NOTES  |                  |
| 版权所有<br>施工时须以标注尺寸为准<br>施工单位须现场校验尺寸<br>如有不符须立即通知设计单位<br>This drawing is copyright<br>Contractors shall work from<br>figured dimensions only<br>Contractors must check all<br>dimensions on site<br>Contractors must be reported<br>immediately to architects |                  |
| <br><b>觀為空間設計</b><br>VIEW & ACHIEVEMENT<br>INTERIOR DESIGN<br>福建观为装饰设计工程有限公司<br>福州市鼓楼区五四路138号1001室   |                  |
| 建设单位  | CLINT            |
| 合作单位  | COOPERATIVE UNIT |
| 项目名称  | PROJECT TITLE    |
|   | 福软数字金融产业学院实训室    |
| 图名  | DRAWING TITLE    |
|   | 尺寸定位图            |
| 会签  | COUNTERSIGN      |
| 总设计<br>G. DESIGN  | 郑善良              |
| 设计<br>DESIGNED  | 郑善良              |
| 审核<br>PROOFREADER   | 郑善良              |
| 制图<br>DRAWING   | 林其赞              |
| 比例/PROPORTION   |                  |
| 类别/CATEGORIES   | 装饰               |
| 出图日期/DATE   | 2024.04.15       |
| 项目编号/JOB NO.  | 2024-04001       |
| 图纸编号/SHEET NO.  | A-21-02          |



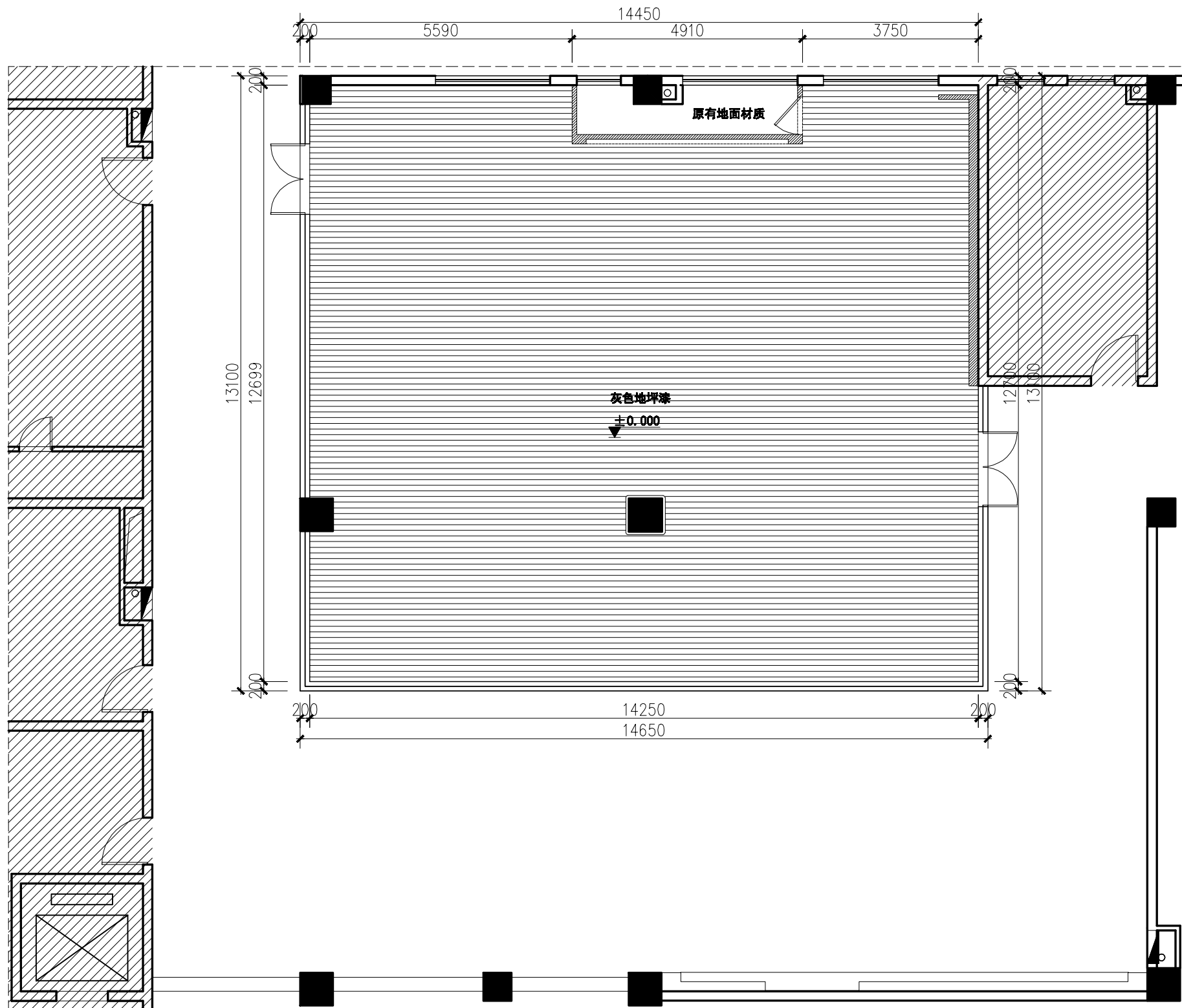

地面材质图  
SCALE 1:100

| 版本<br>REV   | 日期<br>DATE |  |
|---|------------|--|
|   |            |  |
| 备注/NOTES  |            |  |
| 版权所有<br>施工时须以标注尺寸为准<br>施工单位须现场校验尺寸<br>如有不符须立即通知设计单位<br>This drawing is copyright<br>Contractors shall work from<br>figured dimensions only<br>Contractors must check all<br>dimensions on site<br>Contractors must be reported<br>immediately to architects |            |  |
| 觀為空間設計<br>VIEW & ACHIEVEMENT<br>INTERIOR DESIGN<br>福建觀為設計工程有限公司<br>福州市鼓楼区五四路100号1001  |            |  |
| 建设单位 CLINT  |            |  |
| 合作单位 COOPERATIVE UNIT   |            |  |
| 项目名称 PROJECT TITLE  |            |  |
| 福软数字金融产业学院实训室   |            |  |
| 图名 DRAWING TITLE  |            |  |
| 地面材质图   |            |  |
| 会签 COUNTERSIGN  |            |  |
| 总设计<br>G. DESIGN  | 郑善良        |  |
| 设计<br>DESIGNED  | 郑善良        |  |
| 审核<br>PROOFREADER   | 郑善良        |  |
| 制图<br>DRAWING   | 林其赞        |  |
| 比例/PROPORTION   | 1:100      |  |
| 类别/CATEGORIES   | 装饰         |  |
| 出图日期/DATE   | 2024.04.15 |  |
| 项目编号/JOB NO.  | 2024-04001 |  |
| 图纸编号/SHEET NO.  | A-41-01    |  |



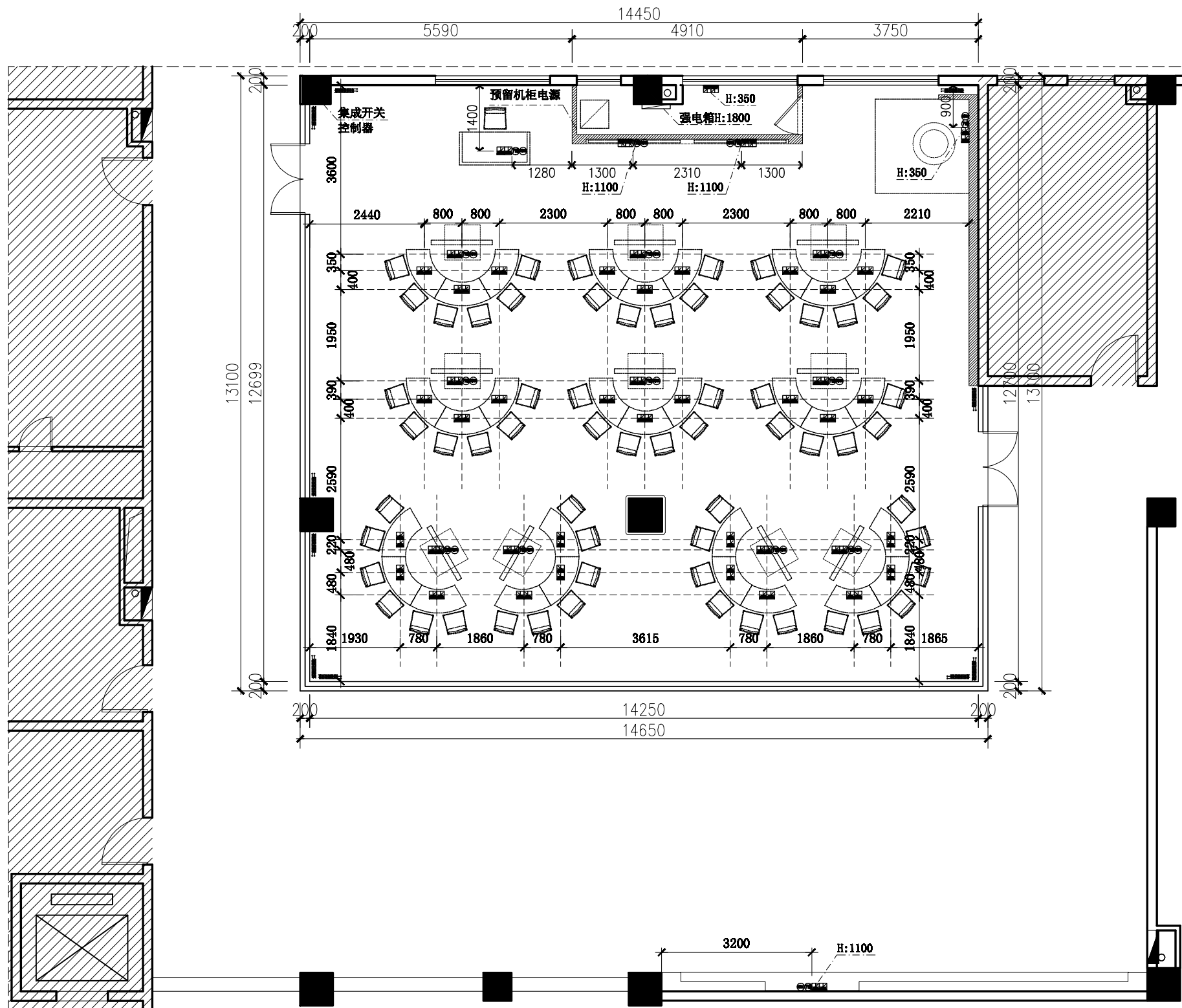

机电点位图  
SCALE 1:100

注：智能化由设备方二次布线深化设计

| 版本<br>REV   | 日期<br>DATE       |
|---|------------------|
|   |                  |
|   |                  |
|   |                  |
|   |                  |
| 备注/NOTES  |                  |
| 版权所有<br>施工时须以标注尺寸为准<br>施工单位须现场校验尺寸<br>如有不符须立即通知设计单位<br>This drawing is copyright<br>Contractors shall work from<br>figured dimensions only<br>Contractors must check all<br>dimensions on site<br>Contractors must be reported<br>immediately to architects |                  |
| <br><b>觀為空間設計</b><br>VIEW & ACHIEVEMENT<br>INTERIOR DESIGN<br>福建观为装饰设计工程有限公司<br>福州市鼓楼区五四路138号1001室  |                  |
| 建设单位  | CLINT            |
| 合作单位  | COOPERATIVE UNIT |
| 项目名称  | PROJECT TITLE    |
|   | 福软数字金融产业学院实训室    |
| 图名  | DRAWING TITLE    |
|   | 机电点位图            |
| 会签  | COUNTERSIGN      |
| 总设计<br>G. DESIGN  | 郑善良              |
| 设计<br>DESIGNED  | 郑善良              |
| 审核<br>PROOFREADER   | 郑善良              |
| 制图<br>DRAWING   | 林其赞              |
| 比例/PROPORTION   | 1:100            |
| 类别/CATEGORIES   | 装饰               |
| 出图日期/DATE   | 2024.04.15       |
| 项目编号/JOB NO.  | 2024-04001       |
| 图纸编号/SHEET NO.  | A-51-01          |

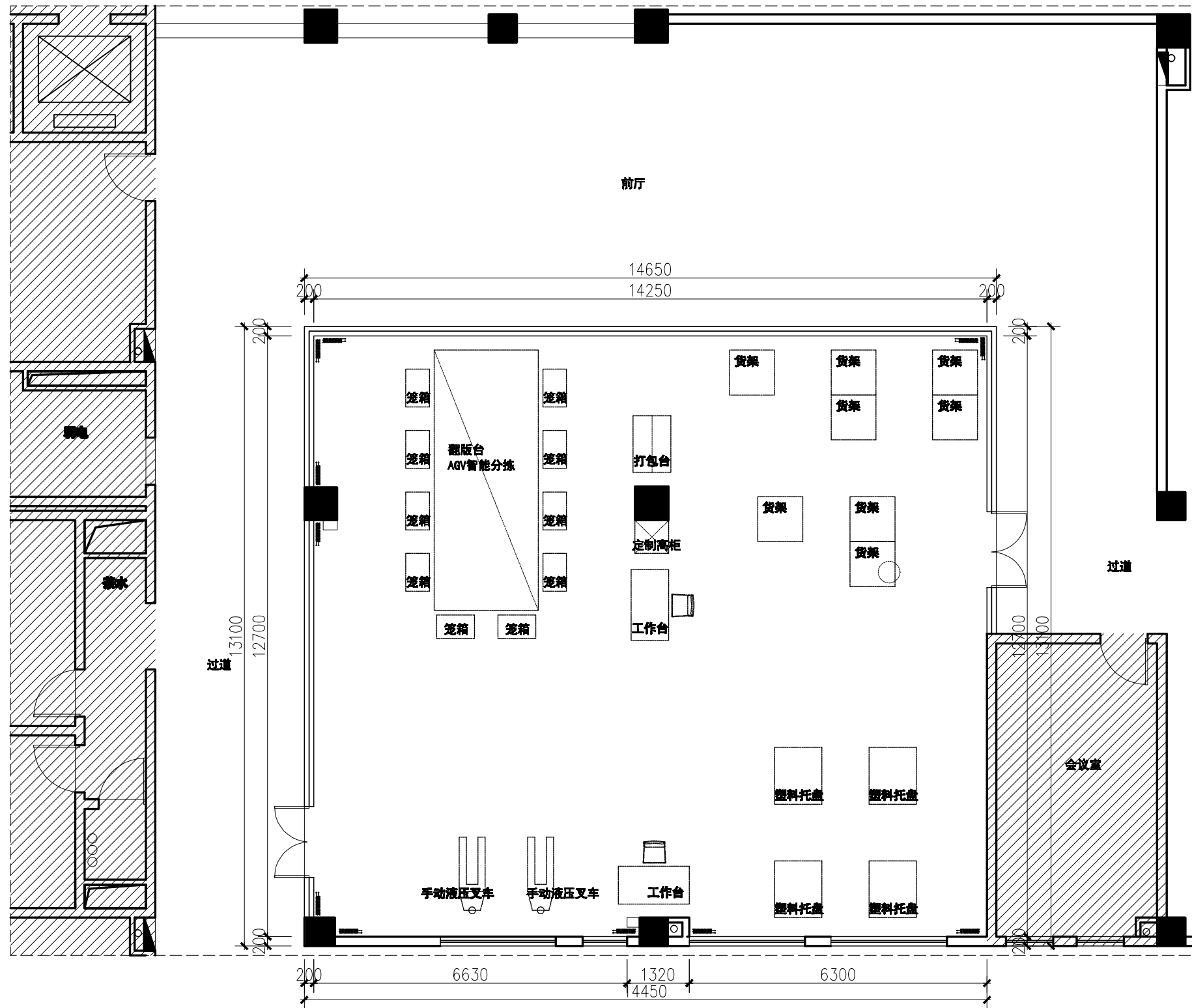

平面布置图  
SCALE 1:100

| 版本<br>REV | 日期<br>DATE |
|-----------|------------|
|           |            |
|           |            |

备注/NOTES  
 版权所有  
 施工时须以标注尺寸为准  
 施工单位须现场校验尺寸  
 如有不符须立即通知设计单位  
 This drawing is copyright  
 Contractors shall work from  
 figured dimensions only  
 Contractors must check all  
 dimensions on site  
 Contractors must be reported  
 immediately to architects



建设单位 CLINT

合作单位 COOPERATIVE UNIT

项目名称 PROJECT TITLE

福软数字金融产业学院实训室

图名 DRAWING TITLE

平面布置图

会签 COUNTERSIGN

|                   |            |
|-------------------|------------|
| 总设计<br>G. DESIGN  | 郑善良        |
| 设计<br>DESIGNED    | 郑善良        |
| 审核<br>PROOFREADER | 郑善良        |
| 制图<br>DRAWING     | 林其赞        |
| 比例/PROPORTION     | 1:100      |
| 类别/CATEGORIES     | 装饰         |
| 出图日期/DATE         | 2024.04.15 |
| 项目编号/JOB NO.      | 2024-04001 |
| 图纸编号/SHEET NO.    | B-21-01    |

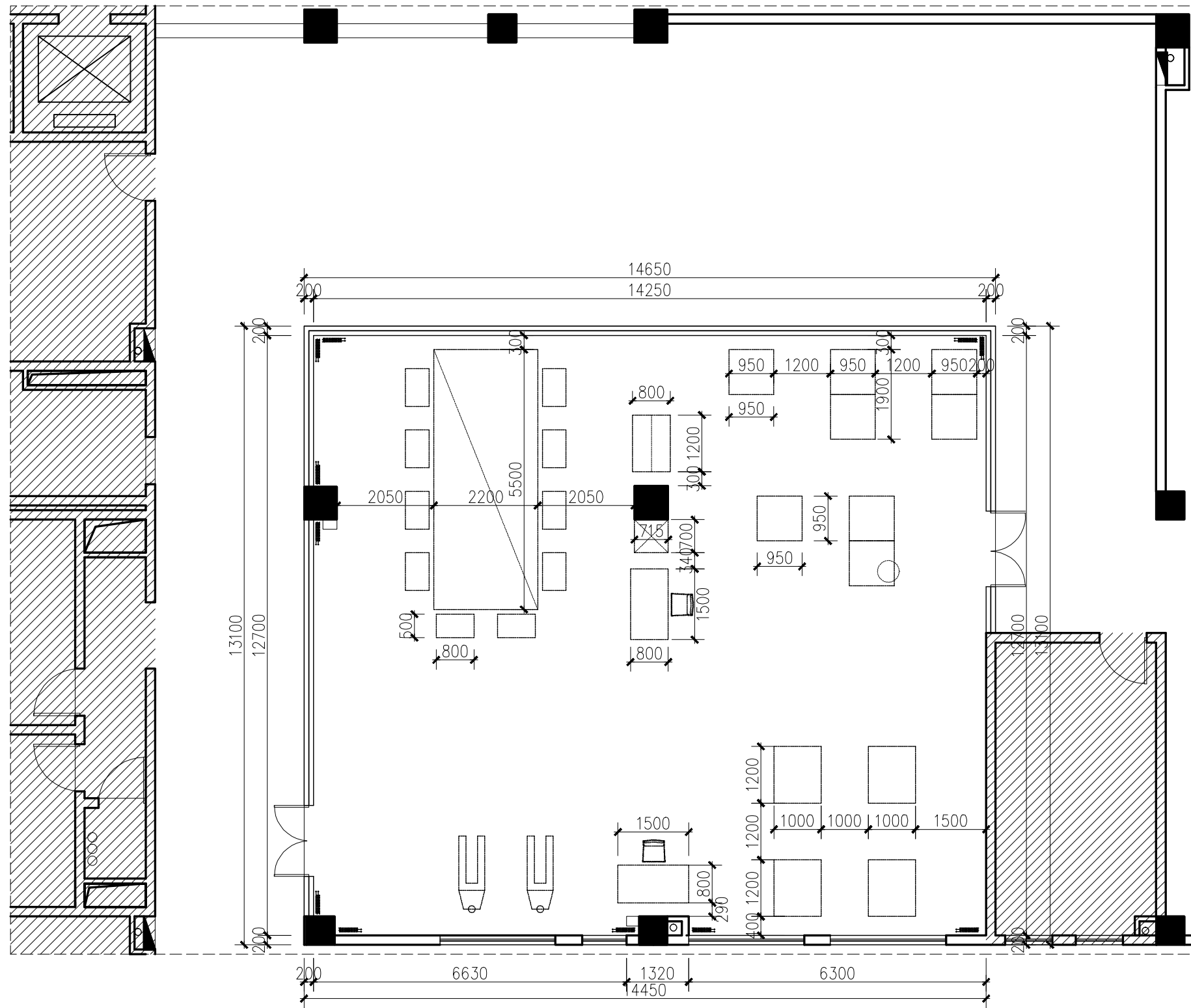

尺寸定位图

SCALE 1:100

| 版本<br>REV   | 日期<br>DATE |  |
|---|------------|--|
|   |            |  |
|   |            |  |
| 备注/NOTES  |            |  |
| 版权所有<br>施工时须以标注尺寸为准<br>施工单位须现场校验尺寸<br>如有不符须立即通知设计单位<br>This drawing is copyright<br>Contractors shall work from<br>figured dimensions only<br>Contractors must check all<br>dimensions on site<br>Contractors must be reported<br>immediately to architects |            |  |
| <br><b>觀為空間設計</b><br>VIEW & ACHIEVEMENT<br>INTERIOR DESIGN<br>福建观为装饰设计工程有限公司<br>福州市鼓楼区五四路138号1001室  |            |  |
| 建设单位 CLINT  |            |  |
| 合作单位 COOPERATIVE UNIT   |            |  |
| 项目名称 PROJECT TITLE  |            |  |
| 福软数字金融产业学院实训室   |            |  |
| 图名 DRAWING TITLE  |            |  |
| 尺寸定位图   |            |  |
| 会签 COUNTERSIGN  |            |  |
| 总设计<br>G. DESIGN  | 郑善良        |  |
| 设计<br>DESIGNED  | 郑善良        |  |
| 审核<br>PROOFREADER   | 郑善良        |  |
| 制图<br>DRAWING   | 林其赞        |  |
| 比例/PROPORTION   |            |  |
| 类别/CATEGORIES   | 装饰         |  |
| 出图日期/DATE   | 2024.04.15 |  |
| 项目编号/JOB NO.  | 2024-04001 |  |
| 图纸编号/SHEET NO.  | B-21-02    |  |

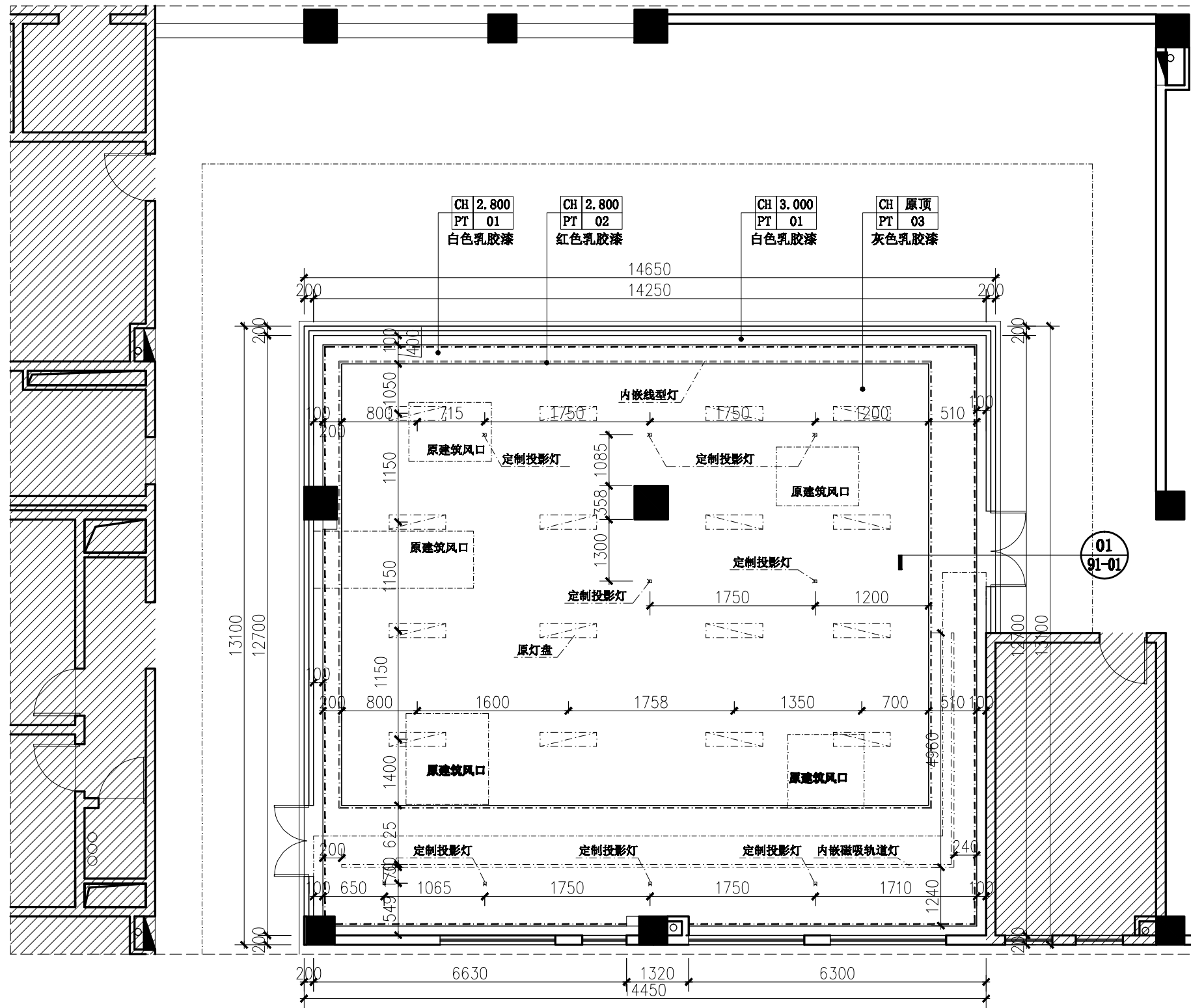

天花布置图  
SCALE 1:100

| 版本<br>REV | 日期<br>DATE |
|-----------|------------|
|           |            |
|           |            |
|           |            |

备注/NOTES  
 版权所有  
 施工时须以标注尺寸为准  
 施工单位须现场校验尺寸  
 如有不符须立即通知设计单位  
 This drawing is copyright  
 Contractors shall work from  
 figured dimensions only  
 Contractors must check all  
 dimensions on site  
 Contractors must be reported  
 immediately to architects

觀為空間設計  
 VIEW & ACHIEVEMENT  
 INTERIOR DESIGN  
 福建观为装饰设计工程有限公司  
 福州市鼓楼区五四路138号1001室

建设单位 CLINT

合作单位 COOPERATIVE UNIT

项目名称 PROJECT TITLE

福软数字金融产业学院实训室

图名 DRAWING TITLE

天花布置图

会签 COUNTERSIGN

|                   |     |
|-------------------|-----|
| 总设计<br>G. DESIGN  | 郑善良 |
| 设计<br>DESIGNED    | 郑善良 |
| 审核<br>PROOFREADER | 郑善良 |
| 制图<br>DRAWING     | 林其赞 |

比例/PROPORTION 1:100

类别/CATEGORIES 装饰

出图日期/DATE 2024.04.15

项目编号/JOB NO. 2024-04001

图纸编号/SHEET NO. A-31-01

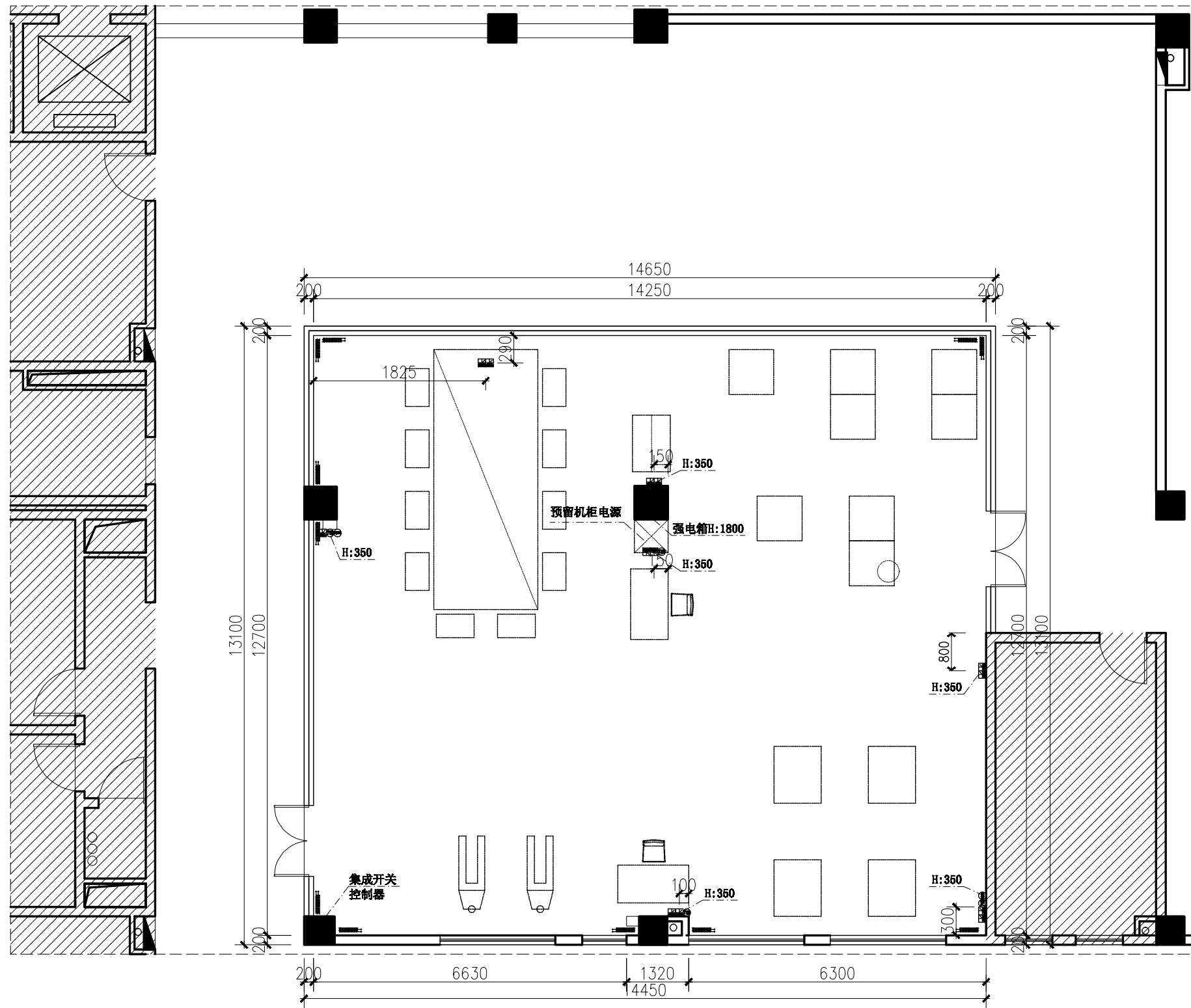

机电点位图  
SCALE 1:100

注：智能化由设备方二次布线深化设计

| 版本<br>REV | 日期<br>DATE |
|-----------|------------|
|           |            |
|           |            |

备注/NOTES  
 版权所有  
 施工时须以标注尺寸为准  
 施工单位须现场校验尺寸  
 如有不符须立即通知设计单位  
 This drawing is copyright  
 Contractors shall work from  
 figured dimensions only  
 Contractors must check all  
 dimensions on site  
 Contractors must be reported  
 immediately to architects



建设单位 CLINT

合作单位 COOPERATIVE UNIT

项目名称 PROJECT TITLE

福软数字金融产业学院实训室

图名 DRAWING TITLE

机电点位图

会签 COUNTERSIGN

|                   |            |
|-------------------|------------|
| 总设计<br>G. DESIGN  | 郑善良        |
| 设计<br>DESIGNED    | 郑善良        |
| 审核<br>PROOFREADER | 郑善良        |
| 制图<br>DRAWING     | 林其赞        |
| 比例/PROPORTION     | 1:100      |
| 类别/CATEGORIES     | 装饰         |
| 出图日期/DATE         | 2024.04.15 |
| 项目编号/JOB NO.      | 2024-04001 |
| 图纸编号/SHEET NO.    | A-51-01    |

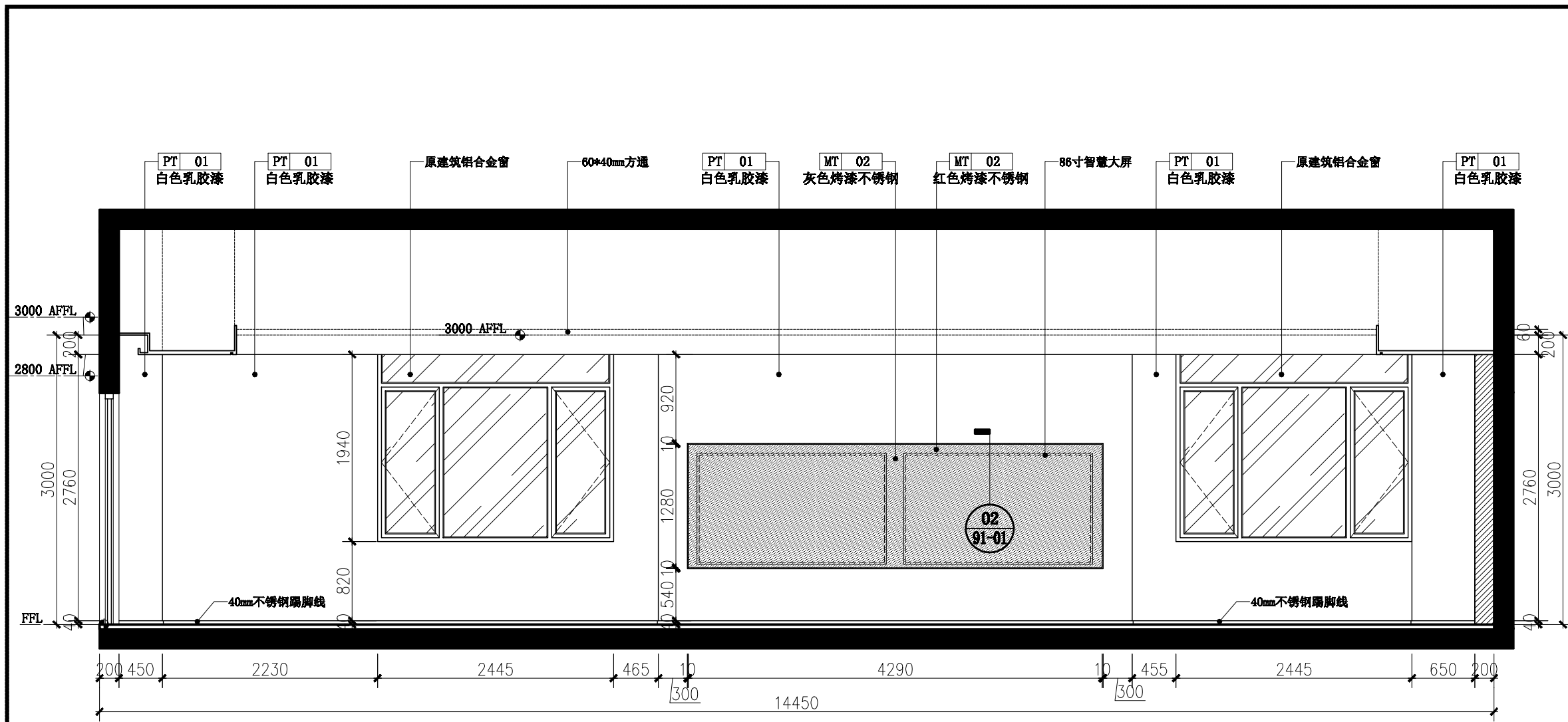

01 立面图@智慧物流仿真实训室  
Scale: 1:50

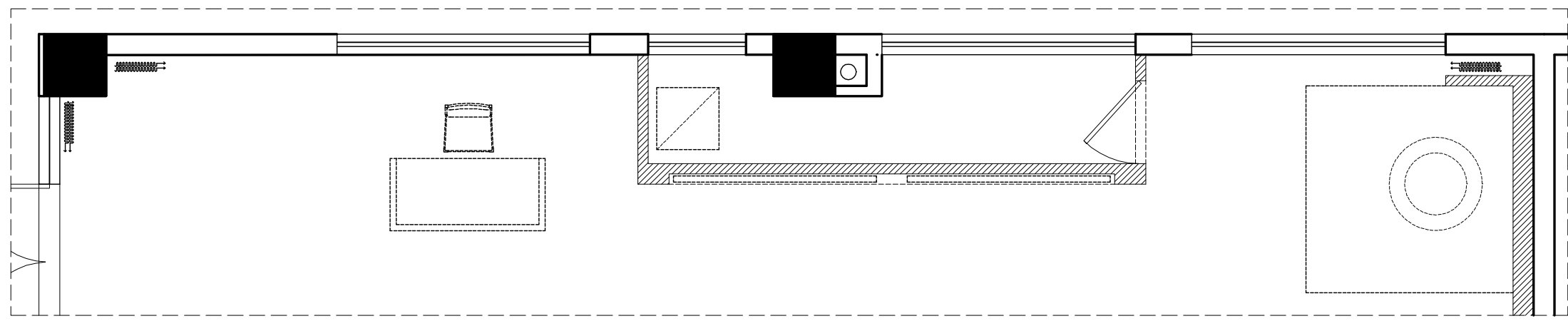

| 版本<br>REV   | 日期<br>DATE |
|---|------------|
|   |            |
|   |            |
|   |            |
|   |            |
| 备注/NOTES  |            |
| 版权所有<br>施工时须以标注尺寸为准<br>施工单位须现场校验尺寸<br>如有不符须立即通知设计单位<br>This drawing is copyright<br>Contractors shall work form<br>figured dimensions only<br>Contractors must check all<br>dimensions on site<br>Contractors must be reported<br>immediately to architects |            |
| <br><b>觀為空間設計</b><br>VIEW & ACHIEVEMENT<br>INTERIOR DESIGN<br>福建观为装饰设计工程有限公司<br>福州市鼓楼区五四路138号1001   |            |
| 建设单位 CLINT  |            |
| 合作单位 COOPERATIVE UNIT   |            |
| 项目名称 PROJECT TITLE  |            |
| 福软数字金融产业学院实训室   |            |
| 图名 DRAWING TITLE  |            |
| 立面图 (一)   |            |
| 会签 COUNTERSIGN  |            |
| 总设计<br>G. DESIGN  | 郑善良        |
| 设计<br>DESIGNED  | 郑善良        |
| 审核<br>PROOFREADER   | 郑善良        |
| 制图<br>DRAWING   | 林其赞        |
| 比例/PROPORTION   | 1:50       |
| 类别/CATEGORIES   | 装饰         |
| 出图日期/DATE   | 2024.04.15 |
| 项目编号/JOB NO.  | 2024-04001 |
| 图纸编号/SHEET NO.  | A-61-01    |

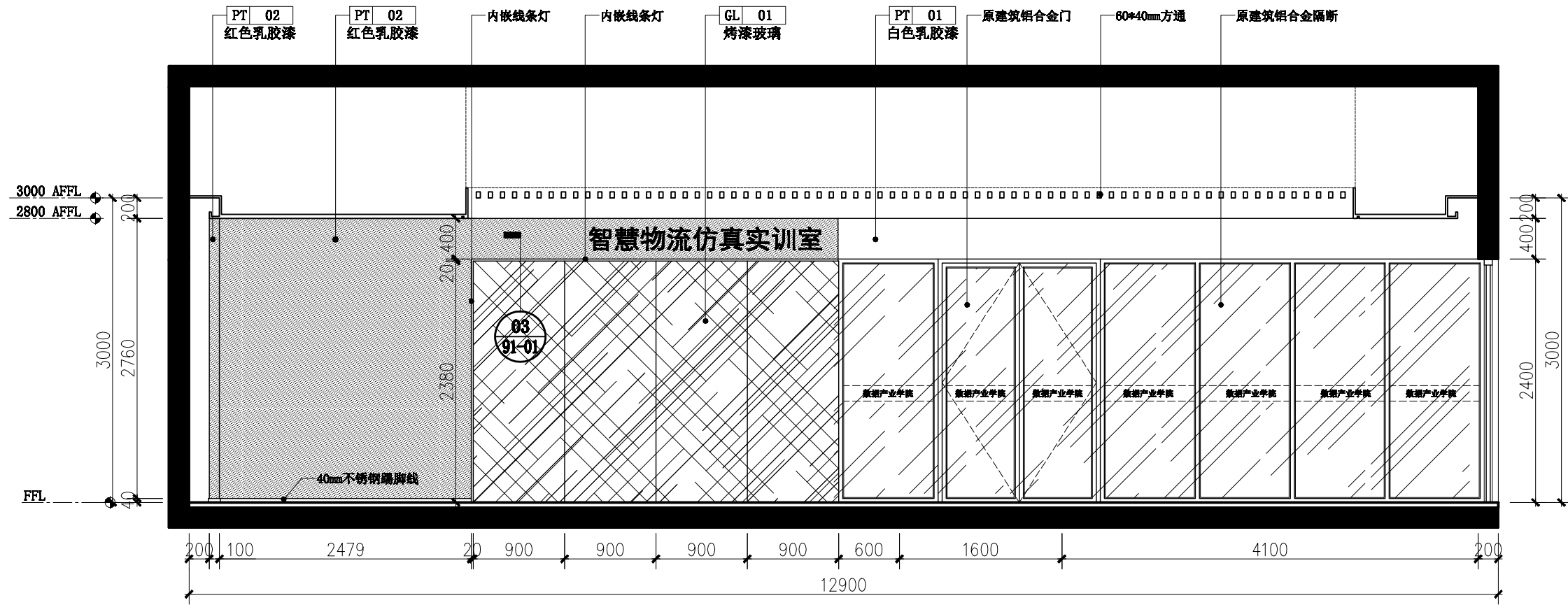

02 立面图@智慧物流仿真实训室  
Scale: 1:50

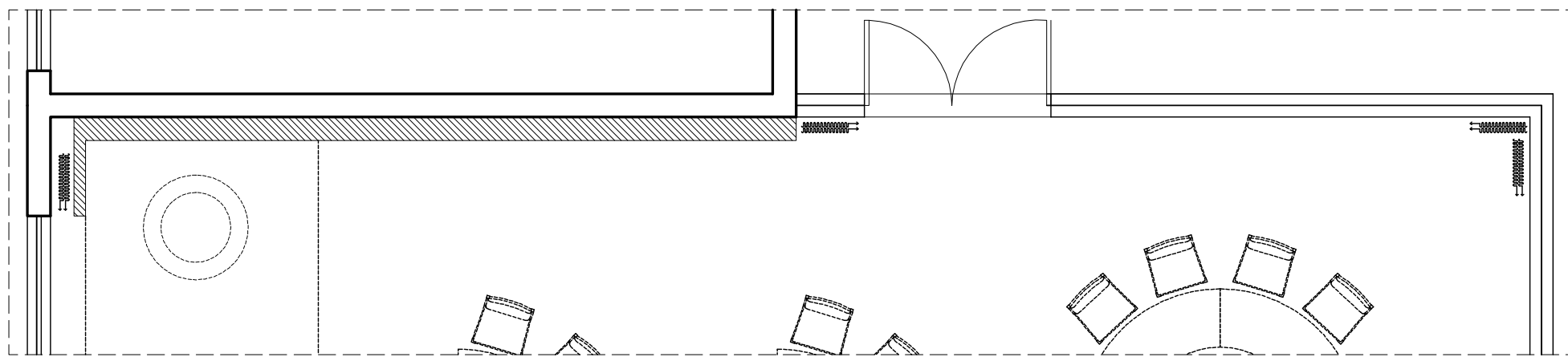

| 版本<br>REV   | 日期<br>DATE |
|---|------------|
|   |            |
|   |            |
|   |            |
|   |            |
| 备注/NOTES  |            |
| 版权所有<br>施工时须以标注尺寸为准<br>施工单位须现场校验尺寸<br>如有不符须立即通知设计单位<br>This drawing is copyright<br>Contractors shall work from<br>figured dimensions only<br>Contractors must check all<br>dimensions on site<br>Contractors must be reported<br>immediately to architects |            |
| <br><b>觀為空間設計</b><br>VIEW & ACHIEVEMENT<br>INTERIOR DESIGN<br>觀為室內設計工程有限公司<br>福州市鼓楼区五四路100号1001   |            |
| 建设单位 CLINT  |            |
| 合作单位 COOPERATIVE UNIT   |            |
| 项目名称 PROJECT TITLE  |            |
| 福软数字金融产业学院实训室   |            |
| 图名 DRAWING TITLE  |            |
| 立面图 (二)   |            |
| 会签 COUNTERSIGN  |            |
| 总设计<br>G. DESIGN  | 郑善良        |
| 设计<br>DESIGNED  | 郑善良        |
| 审核<br>PROOFREADER   | 郑善良        |
| 制图<br>DRAWING   | 林其赞        |
| 比例/PROPORTION   | 1:50       |
| 类别/CATEGORIES   | 装饰         |
| 出图日期/DATE   | 2024.04.15 |
| 项目编号/JOB NO.  | 2024-04001 |
| 图纸编号/SHEET NO.  | A-61-02    |

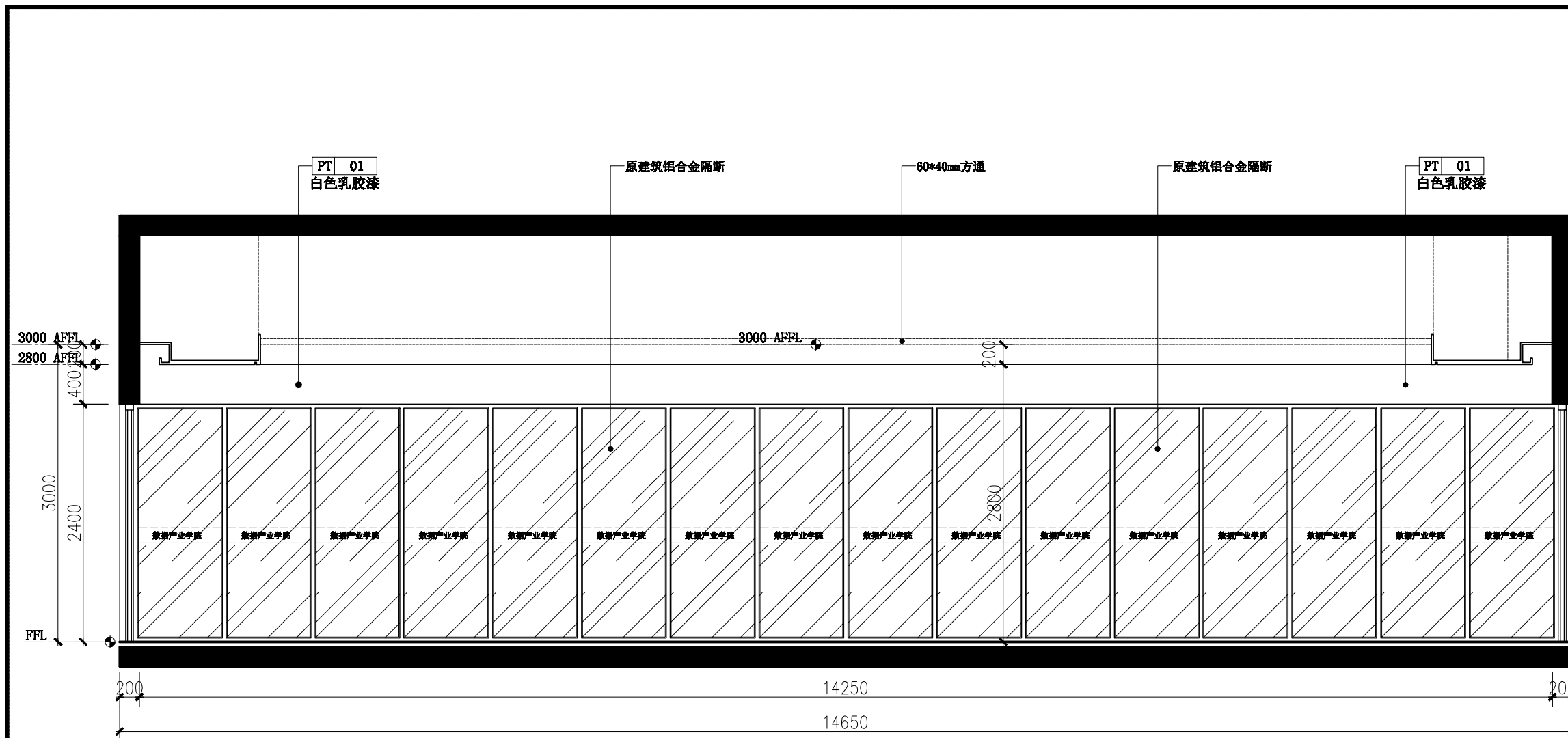

03 立面图@智慧物流仿真实训室  
Scale:1:50

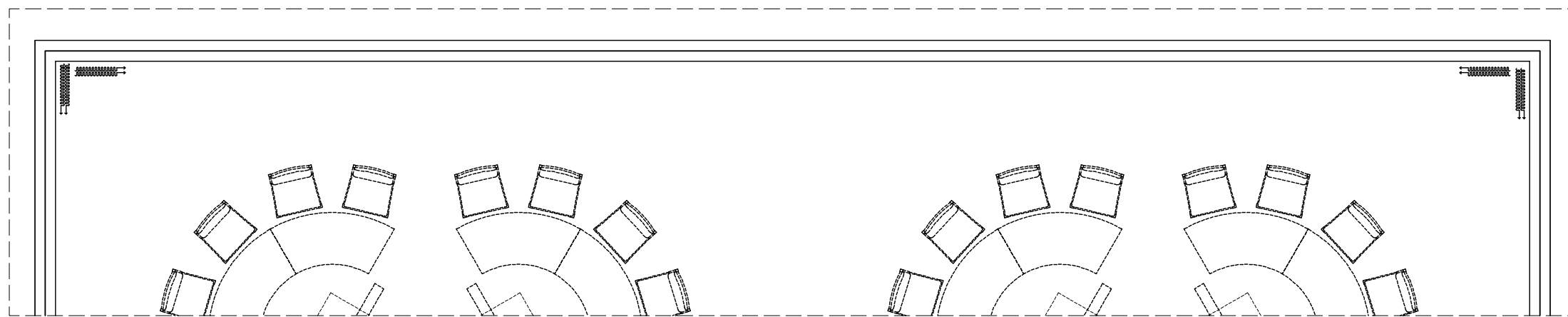

| 版本<br>REV | 日期<br>DATE |
|-----------|------------|
|           |            |
|           |            |
|           |            |

备注/NOTES  
 版权所有  
 施工时须以标注尺寸为准  
 施工单位须现场校验尺寸  
 如有不符须立即通知设计单位  
 This drawing is copyright  
 Contractors shall work form  
 figured dimensions only  
 Contractors must check all  
 dimensions on site  
 Contractors must be reported  
 immediately to architects

**觀為空間設計**  
 VIEW & ACHIEVEMENT  
 INTERIOR DESIGN  
 觀為室內設計工程有限公司  
 福州市觀為路100号1001室

建设单位 CLINT

合作单位 COOPERATIVE UNIT

项目名称 PROJECT TITLE

福软数字金融产业学院实训室

图名 DRAWING TITLE

立面图 (三)

会签 COUNTERSIGN

|                   |     |
|-------------------|-----|
| 总设计<br>G. DESIGN  | 郑善良 |
| 设计<br>DESIGNED    | 郑善良 |
| 审核<br>PROOFREADER | 郑善良 |
| 制图<br>DRAWING     | 林其赞 |

比例/PROPORTION 1:50

类别/CATEGORIES 装饰

出图日期/DATE 2024.04.15

项目编号/JOB NO. 2024-04001

图纸编号/SHEET NO. A-61-03



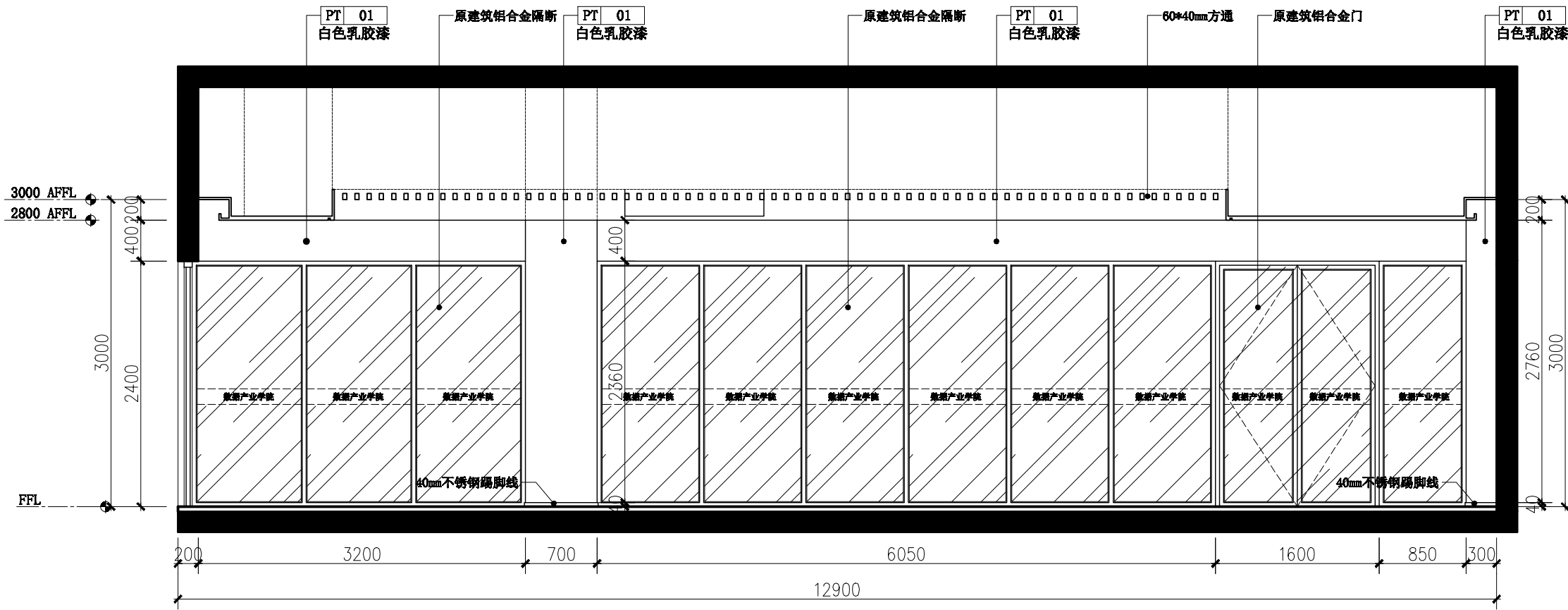

04 立面图@智慧物流仿真实训室  
Scale: 1:50

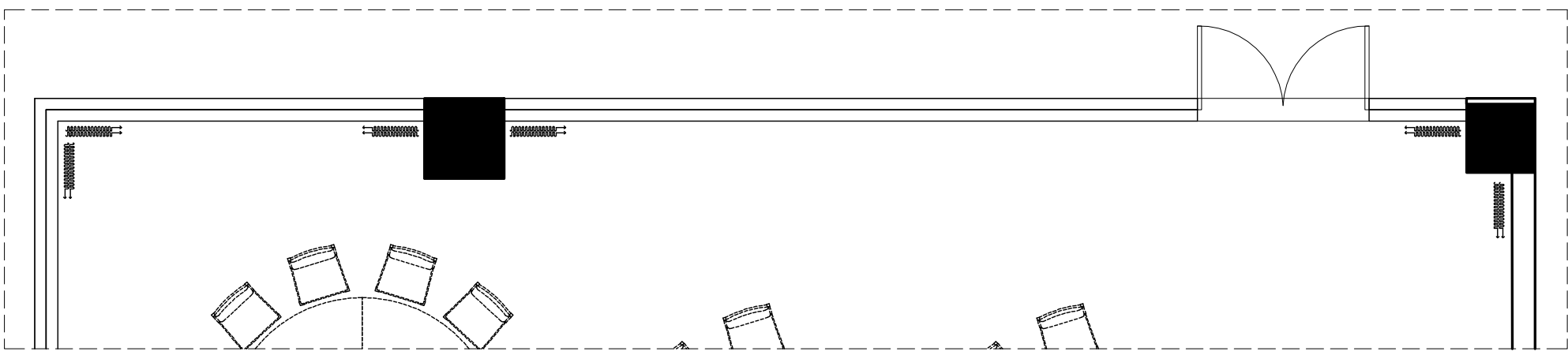

| 版本<br>REV   | 日期<br>DATE       |
|---|------------------|
|   |                  |
|   |                  |
|   |                  |
|   |                  |
| 备注/NOTES  |                  |
| 版权所有<br>施工时须以标注尺寸为准<br>施工单位须现场校验尺寸<br>如有不符须立即通知设计单位<br>This drawing is copyright<br>Contractors shall work form<br>figured dimensions only<br>Contractors must check all<br>dimensions on site<br>Contractors must be reported<br>immediately to architects |                  |
| <br><b>觀為空間設計</b><br>VIEW & ACHIEVEMENT<br>INTERIOR DESIGN<br>觀為室內設計工程有限公司<br>福州市鼓楼区五四路138号4-201  |                  |
| 建设单位  | CLINT            |
| 合作单位  | COOPERATIVE UNIT |
| 项目名称  | PROJECT TITLE    |
|   | 福软数字金融产业学院实训室    |
| 图名  | DRAWING TITLE    |
|   | 立面图(四)           |
| 会签 COUNTERSIGN  |                  |
| 总设计<br>G. DESIGN  | 郑善良              |
| 设计<br>DESIGNED  | 郑善良              |
| 审核<br>PROOFREADER   | 郑善良              |
| 制图<br>DRAWING   | 林其赞              |
| 比例/PROPORTION   | 1:50             |
| 类别/CATEGORIES   | 装饰               |
| 出图日期/DATE   | 2024.04.15       |
| 项目编号/JOB NO.  | 2024-04001       |
| 图纸编号/SHEET NO.  | A-61-04          |

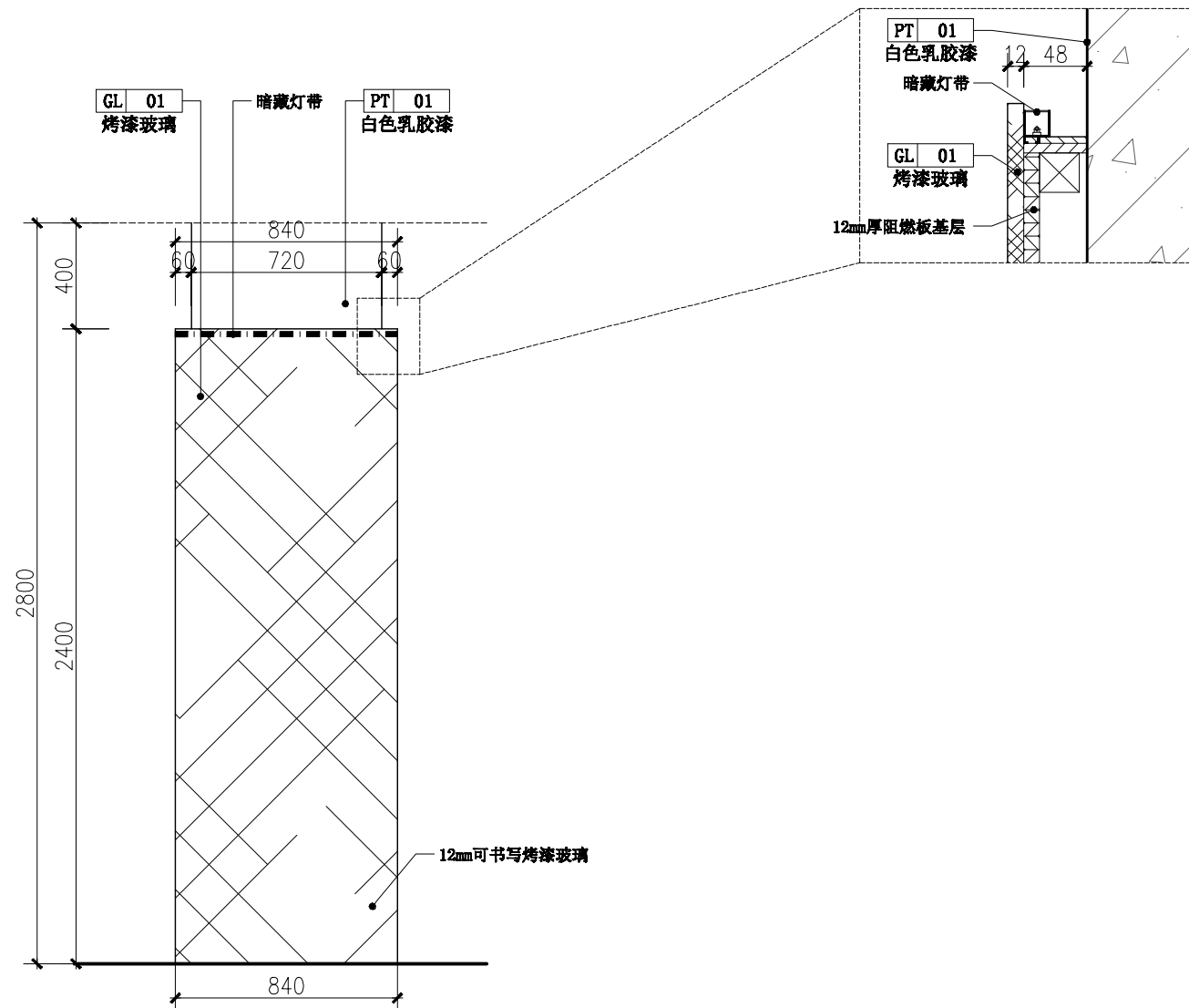

| 版本<br>REV | 日期<br>DATE |
|-----------|------------|
|           |            |
|           |            |
|           |            |

备注/NOTES

版权所有  
 施工时须以标注尺寸为准  
 施工单位须现场校验尺寸  
 如有不符须立即通知设计单位  
 This drawing is copyright  
 Contractors shall work form  
 figured dimensions only  
 Contractors must check all  
 dimensions on site  
 Contractors must be reported  
 immediately to architects

**觀為空間設計**  
 VIEW & ACHIEVEMENT  
 INTERIOR DESIGN

福建观为装饰设计工程有限公司  
 福州市鼓楼区五四路138号1001

建设单位 CLINT

合作单位 COOPERATIVE UNIT

项目名称 PROJECT TITLE

福软数字金融产业学院实训室

图名 DRAWING TITLE

立面图(五)

| 会签 COUNTERSIGN    |     |
|-------------------|-----|
| 总设计<br>G. DESIGN  | 郑善良 |
| 设计<br>DESIGNED    | 郑善良 |
| 审核<br>PROOFREADER | 郑善良 |
| 制图<br>DRAWING     | 林其赞 |

比例/PROPORTION 1:50

类别/CATEGORIES 装饰

出图日期/DATE 2024.04.15

项目编号/JOB NO. 2024-04001

图纸编号/SHEET NO. A-61-05

| 版本<br>REV | 日期<br>DATE |
|-----------|------------|
|           |            |
|           |            |
|           |            |

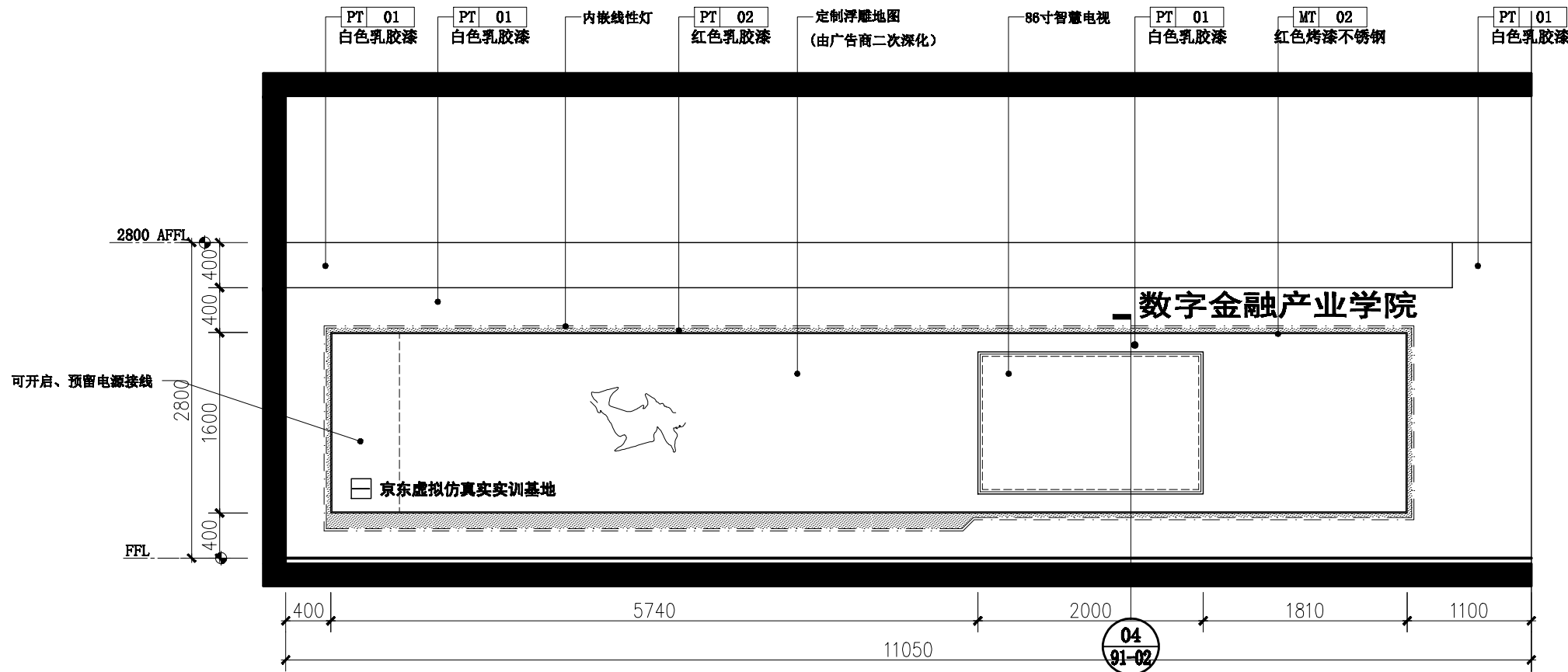

备注/NOTES

版权所有  
施工时须以标注尺寸为准  
施工单位须现场校验尺寸  
如有不符须立即通知设计单位  
This drawing is copyright  
Contractors shall work from  
figured dimensions only  
Contractors must check all  
dimensions on site  
Contractors must be reported  
immediately to architects

觀為空間設計  
VIEW & ACHIEVEMENT  
INTERIOR DESIGN

福建观为装饰设计工程有限公司  
福州市鼓楼区五四路138号1001

建设单位 CLINT

合作单位 COOPERATIVE UNIT

项目名称 PROJECT TITLE

福软数字金融产业学院实训室

图名 DRAWING TITLE

立面图(六)

会签 COUNTERSIGN

|                   |     |
|-------------------|-----|
| 总设计<br>G. DESIGN  | 郑善良 |
| 设计<br>DESIGNED    | 郑善良 |
| 审核<br>PROOFREADER | 郑善良 |
| 制图<br>DRAWING     | 林其赞 |

比例/PROPORTION 1:50

类别/CATEGORIES 装饰

出图日期/DATE 2024.04.15

项目编号/JOB NO. 2024-04001

图纸编号/SHEET NO. A-61-06

06 立面图@智慧物流仿真实训室-前厅  
Scale:1:50

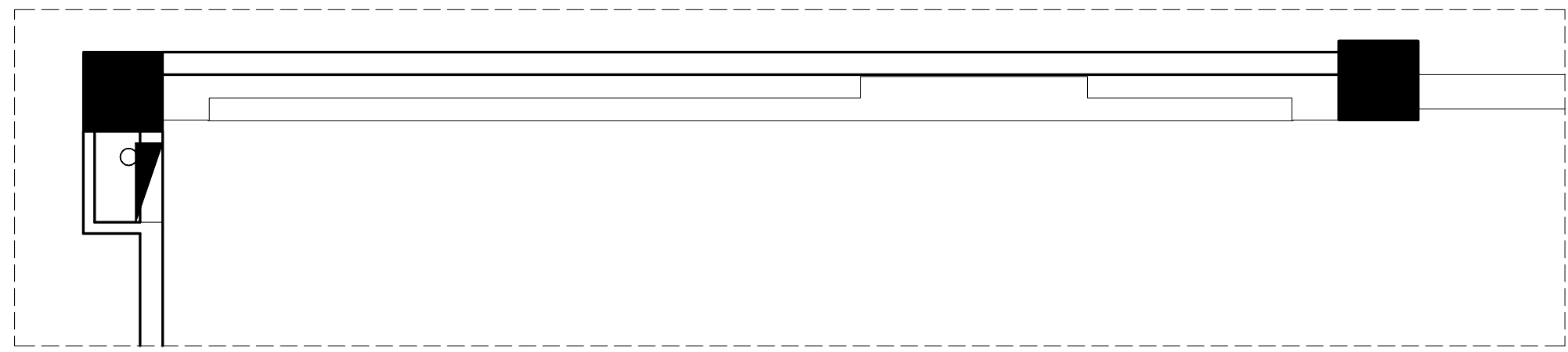

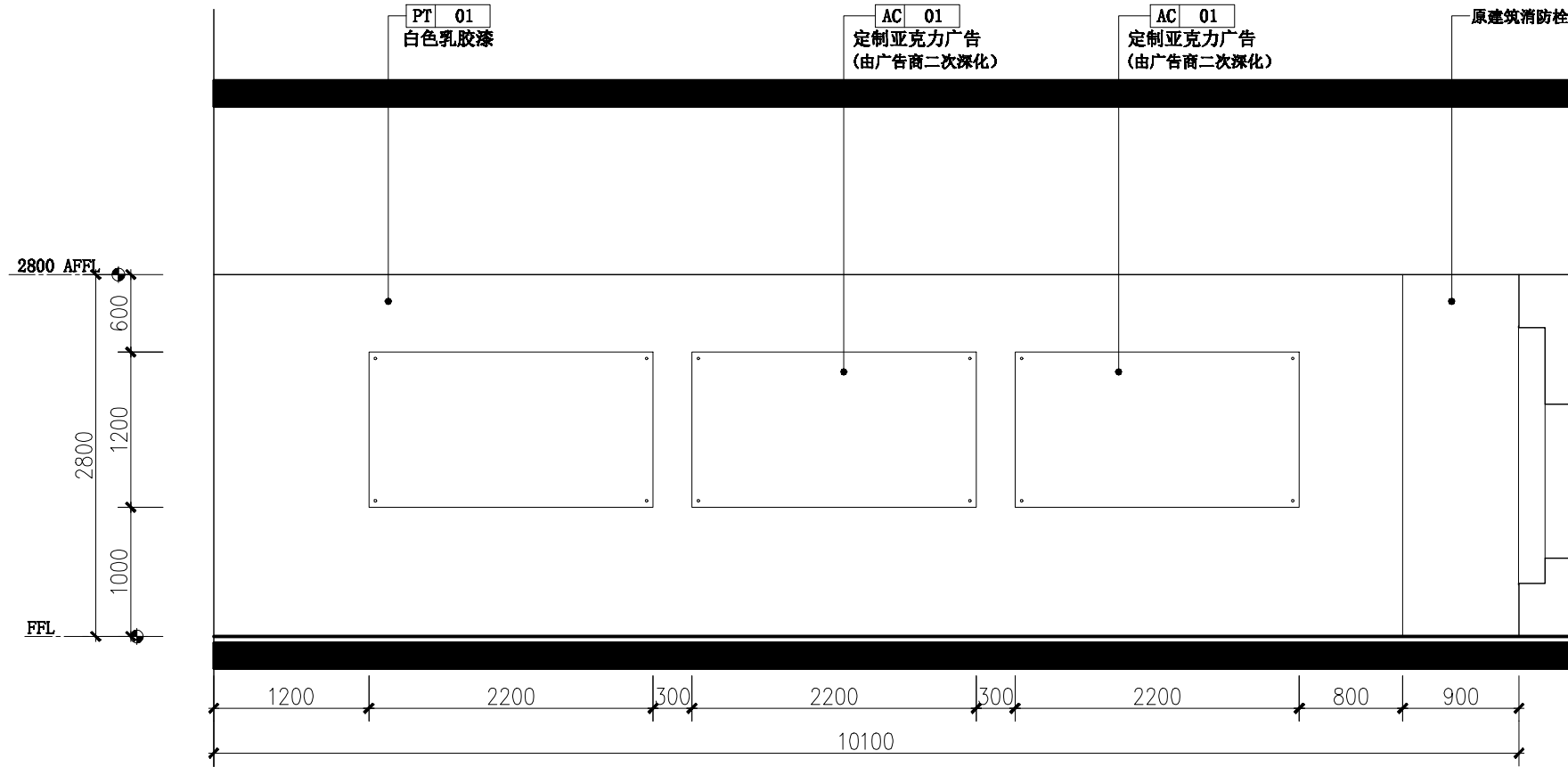

07 立面图@智慧物流仿真实训室-前厅  
Scale:1:50

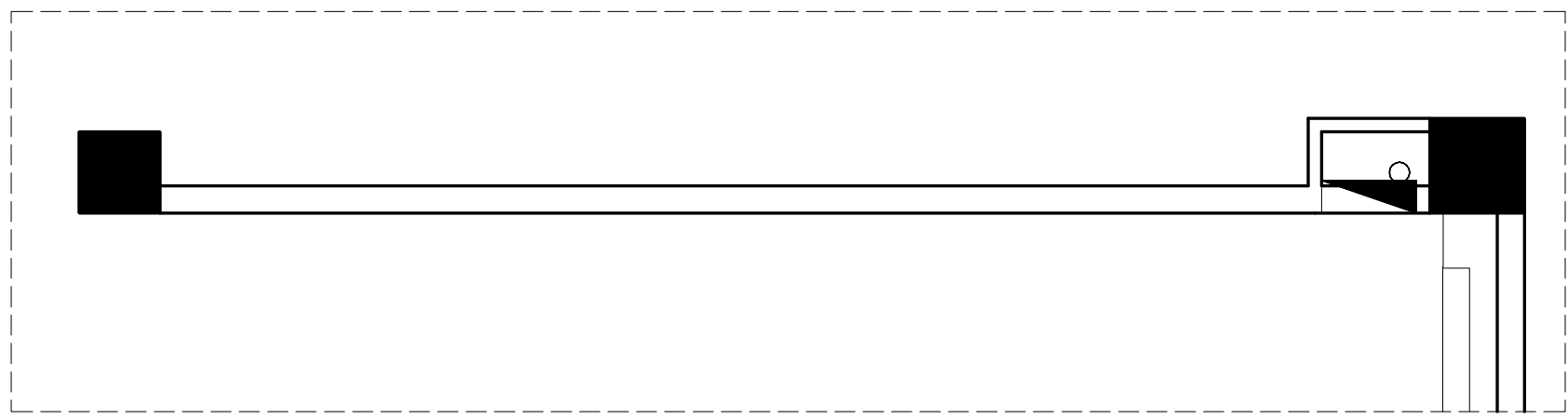

| 版本<br>REV | 日期<br>DATE |
|-----------|------------|
|           |            |
|           |            |

备注/NOTES  
 版权所有  
 施工时须以标注尺寸为准  
 施工单位须现场校验尺寸  
 如有不符须立即通知设计单位  
 This drawing is copyright  
 Contractors shall work form  
 figured dimensions only  
 Contractors must check all  
 dimensions on site  
 Contractors must be reported  
 immediately to architects



建设单位 CLINT

合作单位 COOPERATIVE UNIT

项目名称 PROJECT TITLE

福软数字金融产业学院实训室

图名 DRAWING TITLE

立面图 (七)

会签 COUNTERSIGN

|                   |     |
|-------------------|-----|
| 总设计<br>G. DESIGN  | 郑善良 |
| 设计<br>DESIGNED    | 郑善良 |
| 审核<br>PROOFREADER | 郑善良 |
| 制图<br>DRAWING     | 林其赞 |

比例/PROPORTION 1:50

类别/CATEGORIES 装饰

出图日期/DATE 2024.04.15

项目编号/JOB NO. 2024-04001

图纸编号/SHEET NO. A-61-07

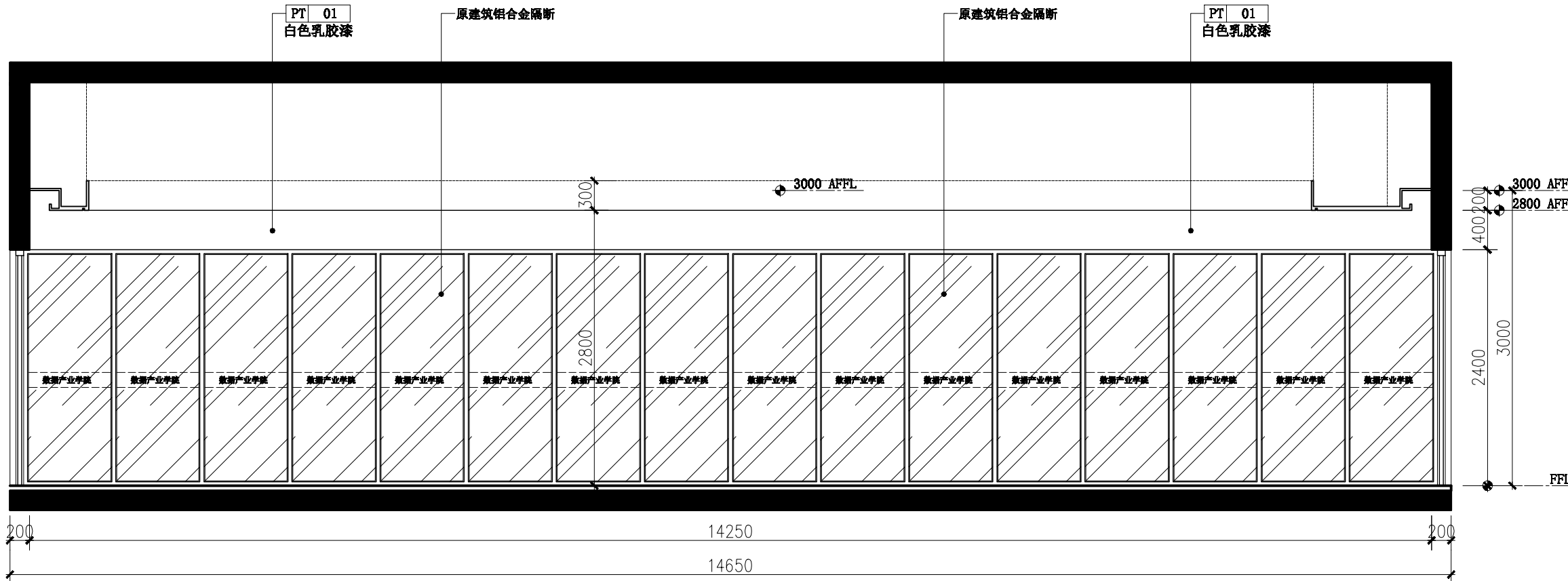

01 立面图@智慧物流虚拟仿真实训室  
Scale:1:50

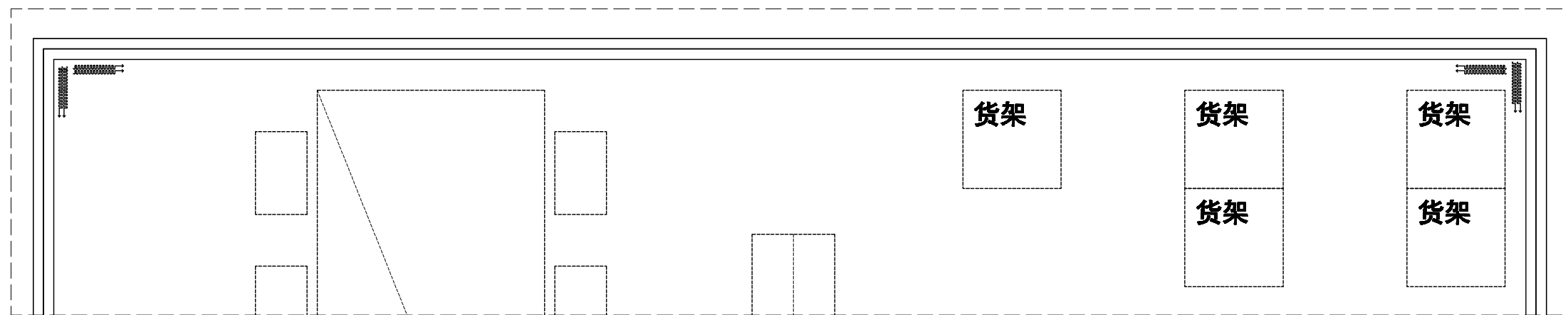

| 版本<br>REV   | 日期<br>DATE       |
|---|------------------|
|   |                  |
|   |                  |
|   |                  |
| 备注/NOTES  |                  |
| 版权所有<br>施工时须以标注尺寸为准<br>施工单位须现场校验尺寸<br>如有不符须立即通知设计单位<br>This drawing is copyright<br>Contractors shall work form<br>figured dimensions only<br>Contractors must check all<br>dimensions on site<br>Contractors must be reported<br>immediately to architects |                  |
| <br><b>觀為空間設計</b><br>VIEW & ACHIEVEMENT<br>INTERIOR DESIGN<br>福建观为装饰设计工程有限公司<br>福州市鼓楼区五四路138号1001室   |                  |
| 建设单位  | CLINT            |
| 合作单位  | COOPERATIVE UNIT |
| 项目名称  | PROJECT TITLE    |
|   | 福软数字金融产业学院实训室    |
| 图名  | DRAWING TITLE    |
|   | 立面图(一)           |
| 会签 COUNTERSIGN  |                  |
| 总设计<br>G. DESIGN  | 郑善良              |
| 设计<br>DESIGNED  | 郑善良              |
| 审核<br>PROOFREADER   | 郑善良              |
| 制图<br>DRAWING   | 林其赞              |
| 比例/PROPORTION   | 1:50             |
| 类别/CATEGORIES   | 装饰               |
| 出图日期/DATE   | 2024.04.15       |
| 项目编号/JOB NO.  | 2024-04001       |
| 图纸编号/SHEET NO.  | B-61-01          |

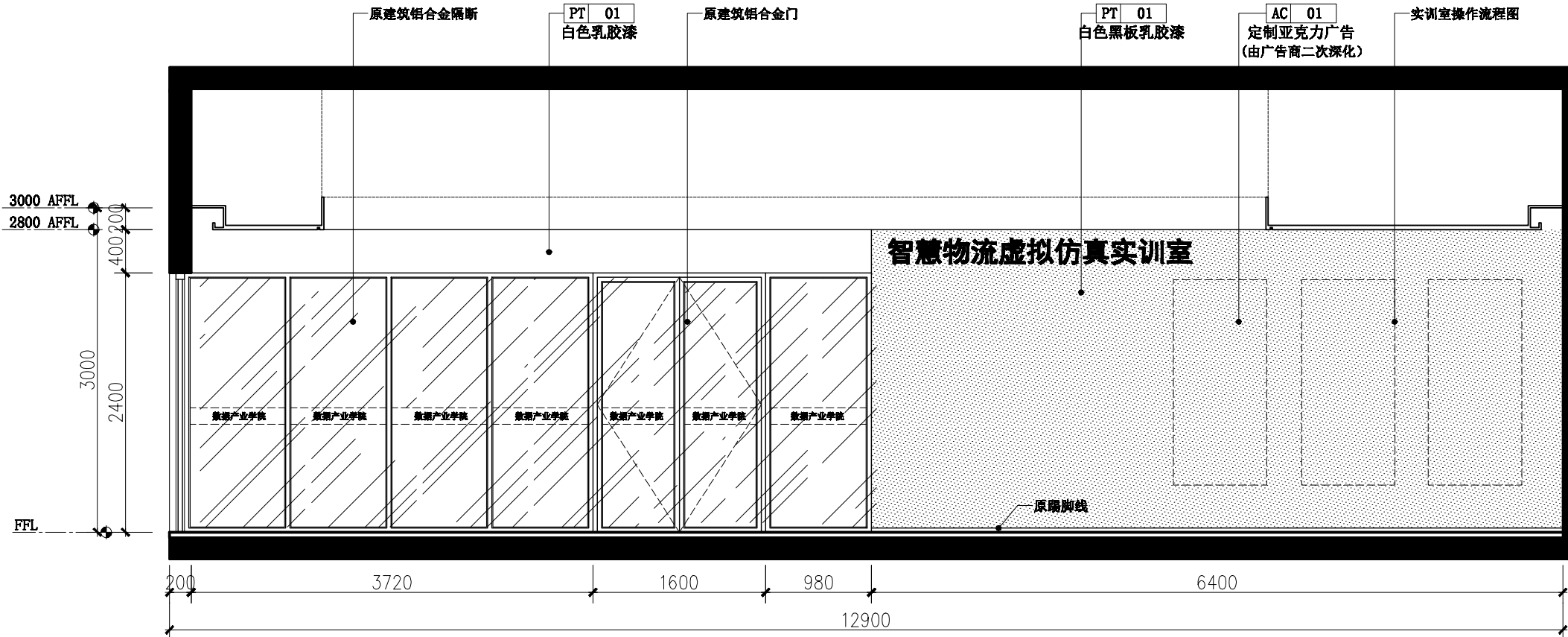

02 立面图@智慧物流虚拟仿真实训室  
Scale: 1:50

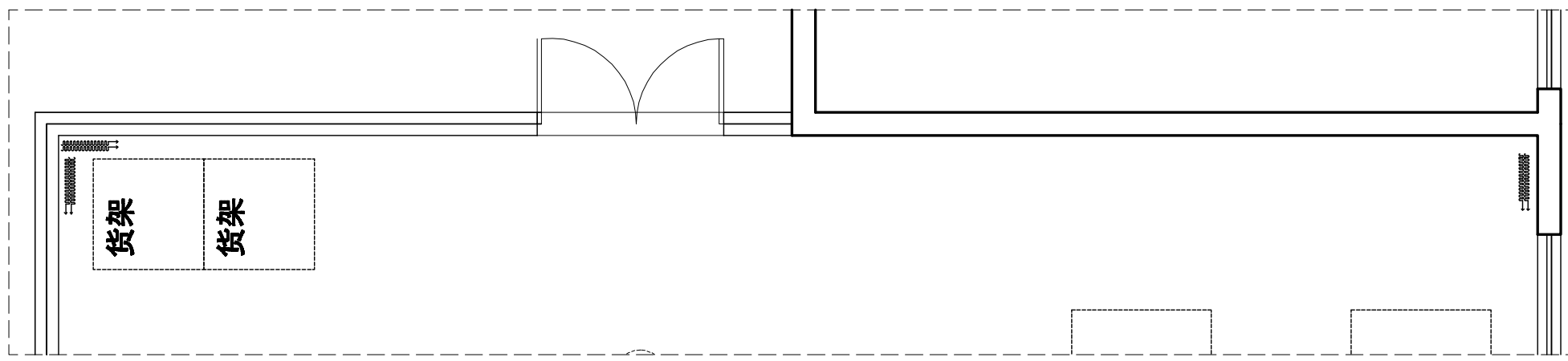

| 版本<br>REV   | 日期<br>DATE |
|---|------------|
|   |            |
|   |            |
|   |            |
|   |            |
| 备注/NOTES  |            |
| 版权所有<br>施工时须以标注尺寸为准<br>施工单位须现场校验尺寸<br>如有不符须立即通知设计单位<br>This drawing is copyright<br>Contractors shall work form<br>figured dimensions only<br>Contractors must check all<br>dimensions on site<br>Contractors must be reported<br>immediately to architects |            |
| <br><b>观为空间设计</b><br>VIEW & ACHIEVEMENT<br>INTERIOR DESIGN<br>福建观为装饰设计工程有限公司<br>福州市鼓楼区五四路100号1001   |            |
| 建设单位 CLINT  |            |
| 合作单位 COOPERATIVE UNIT   |            |
| 项目名称 PROJECT TITLE  |            |
| 福软数字金融产业学院实训室   |            |
| 图名 DRAWING TITLE  |            |
| 立面图(二)  |            |
| 会签 COUNTERSIGN  |            |
| 总设计<br>G. DESIGN  | 郑善良        |
| 设计<br>DESIGNED  | 郑善良        |
| 审核<br>PROOFREADER   | 郑善良        |
| 制图<br>DRAWING   | 林其赞        |
| 比例/PROPORTION   | 1:50       |
| 类别/CATEGORIES   | 装饰         |
| 出图日期/DATE   | 2024.04.15 |
| 项目编号/JOB NO.  | 2024-04001 |
| 图纸编号/SHEET NO.  | B-61-02    |

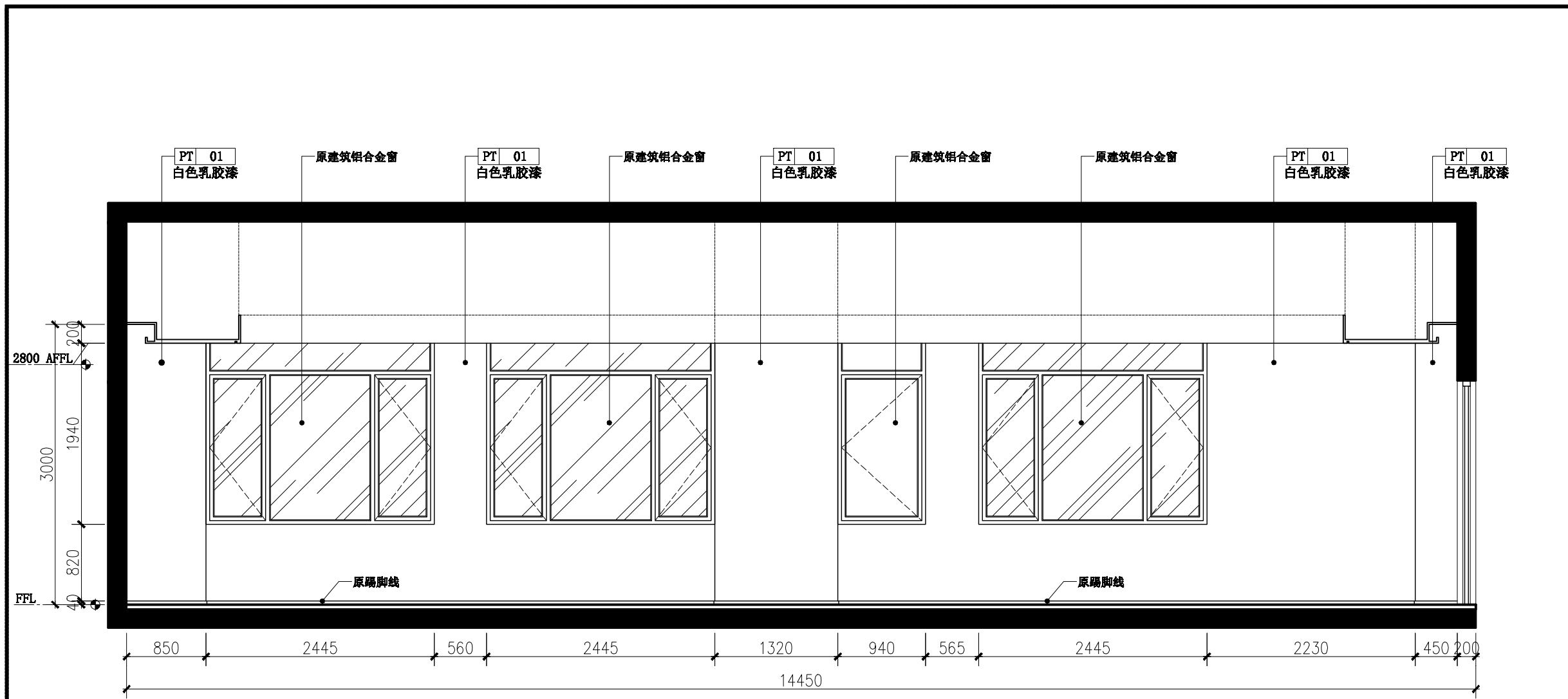

03 立面图@智慧物流虚拟仿真实训室  
Scale: 1:50

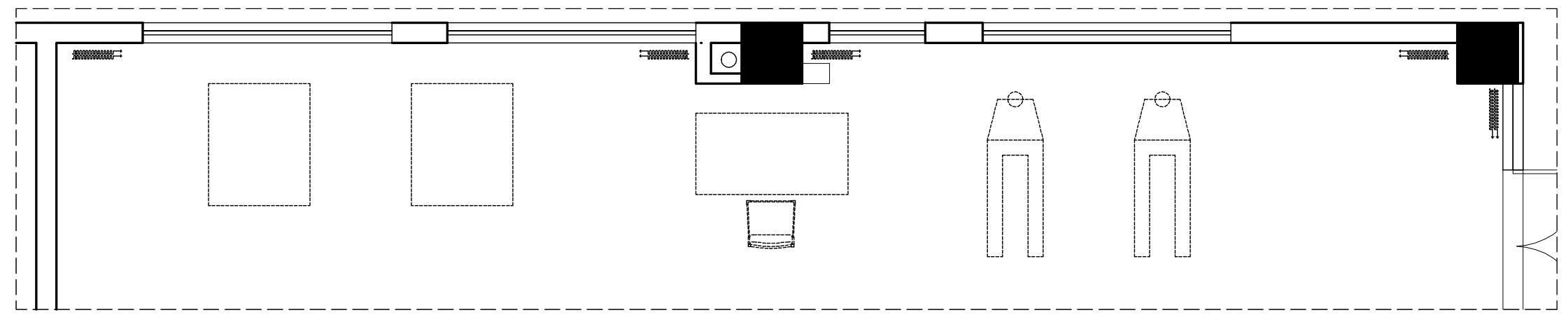

| 版本<br>REV   | 日期<br>DATE       |
|---|------------------|
|   |                  |
|   |                  |
|   |                  |
|   |                  |
| 备注/NOTES  |                  |
| 版权所有<br>施工时须以标注尺寸为准<br>施工单位须现场校验尺寸<br>如有不符须立即通知设计单位<br>This drawing is copyright<br>Contractors shall work from<br>figured dimensions only<br>Contractors must check all<br>dimensions on site<br>Contractors must be reported<br>immediately to architects |                  |
| <b>觀為空間設計</b><br>VIEW & ACHIEVEMENT<br>INTERIOR DESIGN<br>福建观为装饰设计工程有限公司<br>福州市鼓楼区五四路138号1001   |                  |
| 建设单位  | CLINT            |
| 合作单位  | COOPERATIVE UNIT |
| 项目名称  | PROJECT TITLE    |
|   | 福软数字金融产业学院实训室    |
| 图名  | DRAWING TITLE    |
|   | 立面图(三)           |
| 会签 COUNTERSIGN  |                  |
| 总设计<br>G. DESIGN  | 郑善良              |
| 设计<br>DESIGNED  | 郑善良              |
| 审核<br>PROOFREADER   | 郑善良              |
| 制图<br>DRAWING   | 林其赞              |
| 比例/PROPORTION   | 1:50             |
| 类别/CATEGORIES   | 装饰               |
| 出图日期/DATE   | 2024.04.15       |
| 项目编号/JOB NO.  | 2024-04001       |
| 图纸编号/SHEET NO.  | B-61-03          |

| 版本<br>REV | 日期<br>DATE |
|-----------|------------|
|           |            |
|           |            |
|           |            |

备注/NOTES

版权所有  
 施工时须以标注尺寸为准  
 施工单位须现场校验尺寸  
 如有不符须立即通知设计单位  
 This drawing is copyright  
 Contractors shall work from  
 figured dimensions only  
 Contractors must check all  
 dimensions on site  
 Contractors must be reported  
 immediately to architects

**觀為空間設計**  
 VIEW & ACHIEVEMENT  
 INTERIOR DESIGN

福建观为装饰设计工程有限公司  
 福州市鼓楼区五四路138号401

建设单位 CLINT

合作单位 COOPERATIVE UNIT

项目名称 PROJECT TITLE

福软数字金融产业学院实训室

图名 DRAWING TITLE

立面图（四）

会签 COUNTERSIGN

|                   |            |
|-------------------|------------|
| 总设计<br>G. DESIGN  | 郑善良        |
| 设计<br>DESIGNED    | 郑善良        |
| 审核<br>PROOFREADER | 郑善良        |
| 制图<br>DRAWING     | 林其赞        |
| 比例/PROPORTION     | 1:50       |
| 类别/CATEGORIES     | 装饰         |
| 出图日期/DATE         | 2024.04.15 |
| 项目编号/JOB NO.      | 2024-04001 |
| 图纸编号/SHEET NO.    |            |

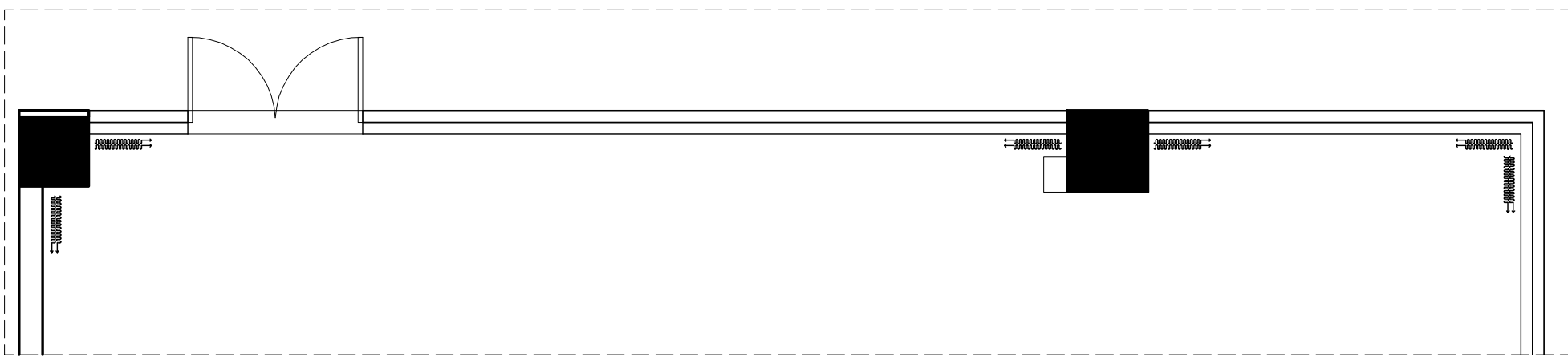
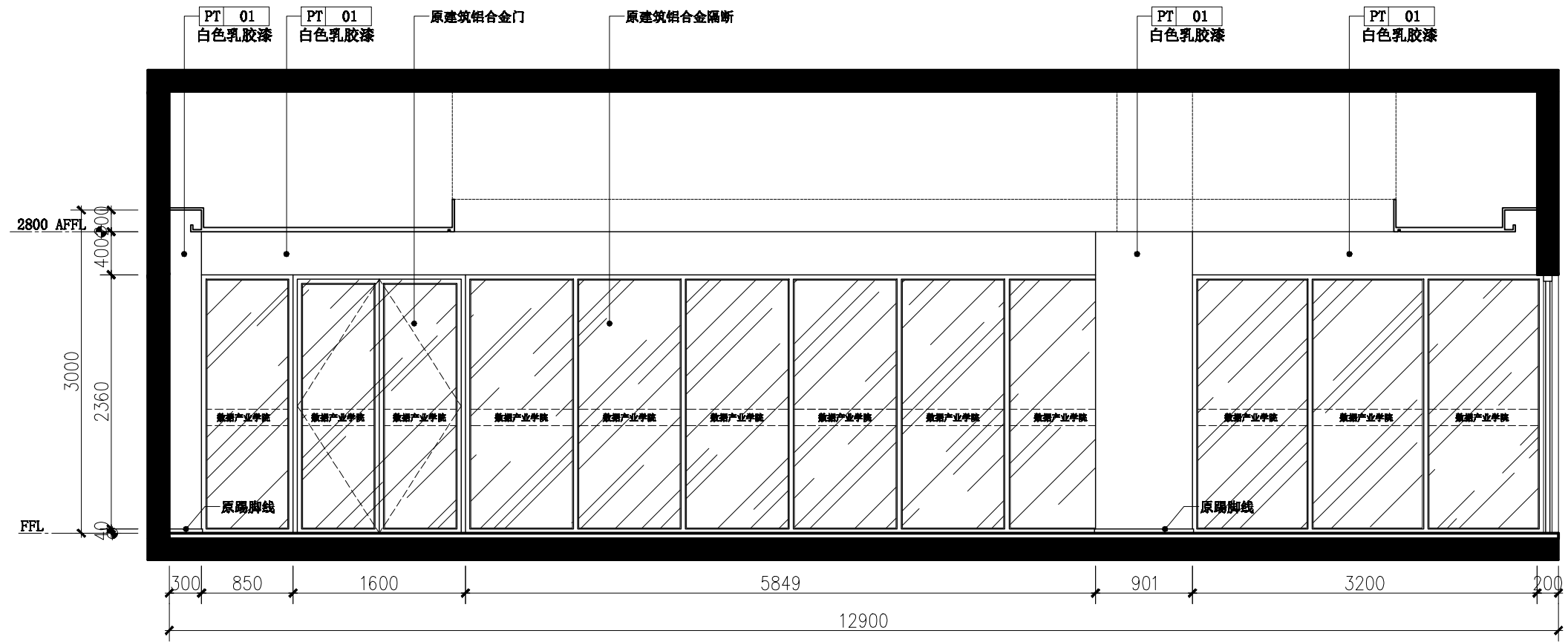



| 版本<br>REV | 日期<br>DATE |
|-----------|------------|
|           |            |
|           |            |
|           |            |

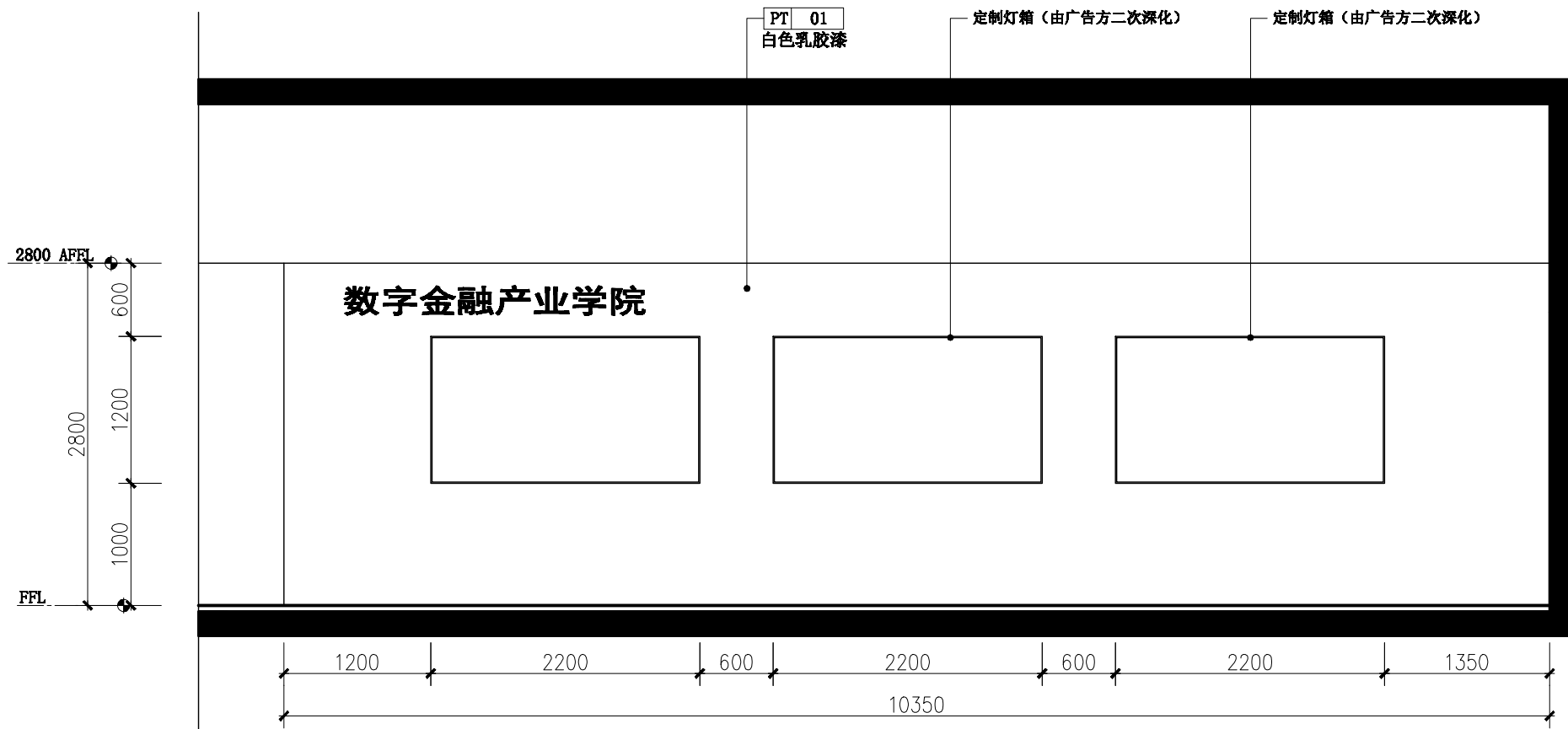

备注/NOTES  
版权所有  
施工时须以标注尺寸为准  
施工单位须现场校验尺寸  
如有不符须立即通知设计单位  
This drawing is copyright  
Contractors shall work from  
figured dimensions only  
Contractors must check all  
dimensions on site  
Contractors must be reported  
immediately to architects

**觀為空間設計**  
VIEW & ACHIEVEMENT  
INTERIOR DESIGN  
福建观为装饰设计工程有限公司  
福州市鼓楼区五四路100号1001

建设单位 CLINT

合作单位 COOPERATIVE UNIT

项目名称 PROJECT TITLE

福软数字金融产业学院实训室

图名 DRAWING TITLE

立面图(五)

会签 COUNTERSIGN

|                   |     |
|-------------------|-----|
| 总设计<br>G. DESIGN  | 郑善良 |
| 设计<br>DESIGNED    | 郑善良 |
| 审核<br>PROOFREADER | 郑善良 |
| 制图<br>DRAWING     | 林其赞 |

比例/PROPORTION 1:50

类别/CATEGORIES 装饰

出图日期/DATE 2024.04.15

项目编号/JOB NO. 2024-04001

图纸编号/SHEET NO. B-61-04

06 立面图⑥智慧物流虚拟仿真实训室  
Scale:1:50

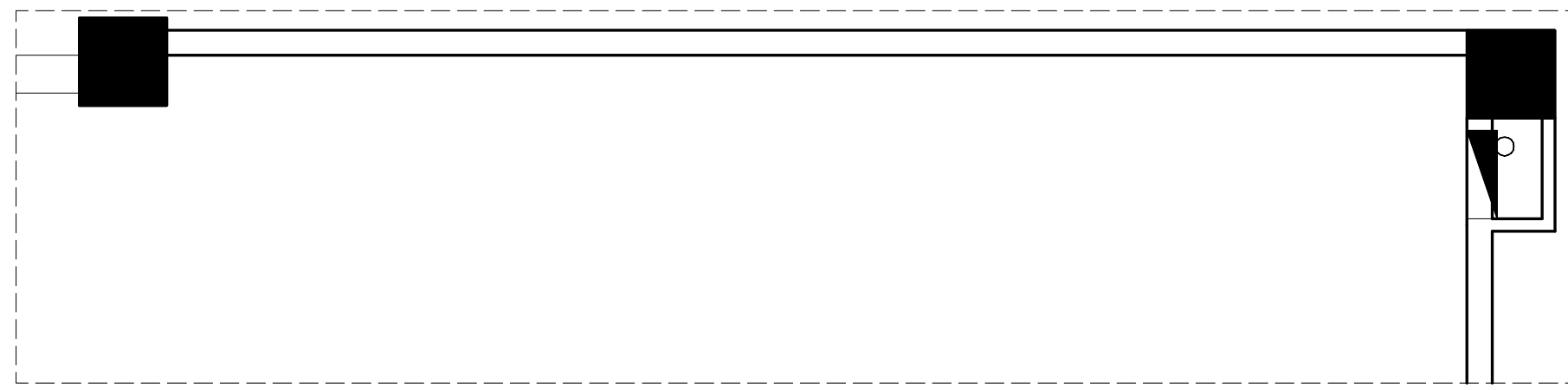

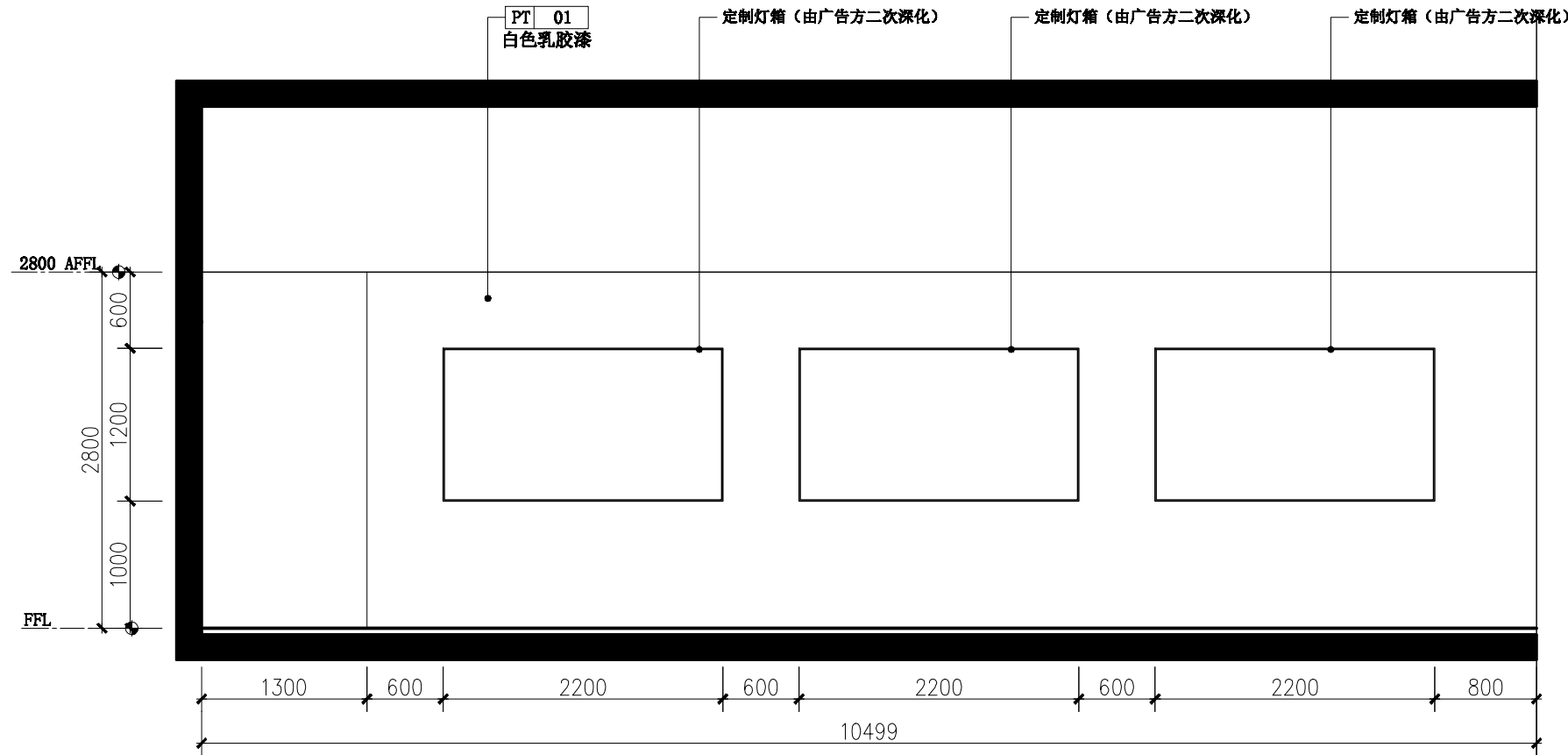

07 立面图@智慧物流虚拟仿真实训室  
Scale:1:50

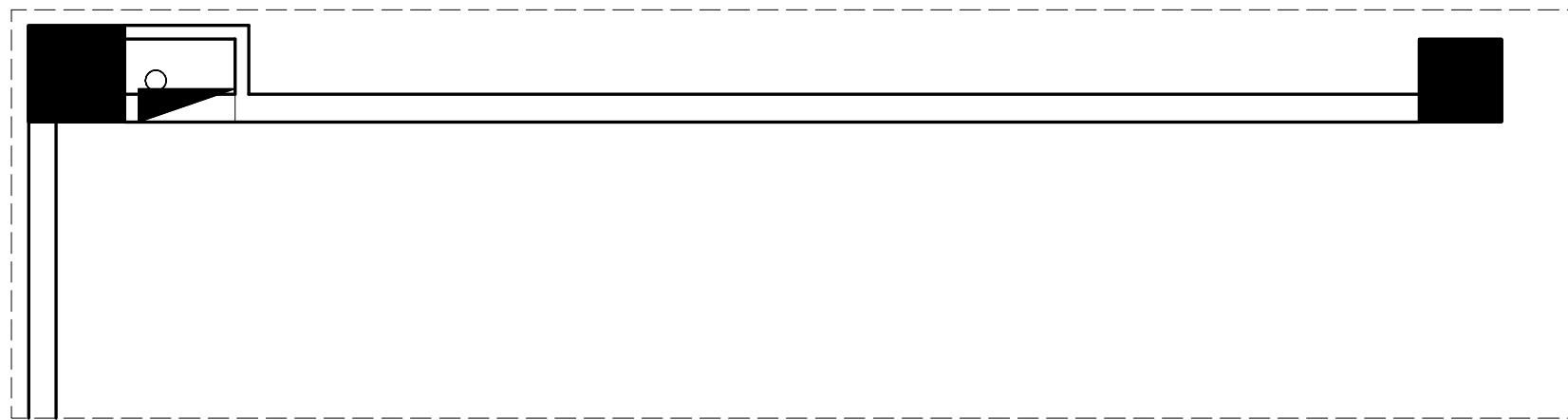

| 版本<br>REV | 日期<br>DATE |
|-----------|------------|
|           |            |
|           |            |
|           |            |

备注/NOTES  
 版权所有  
 施工时须以标注尺寸为准  
 施工单位须现场校验尺寸  
 如有不符须立即通知设计单位  
 This drawing is copyright  
 Contractors shall work from  
 figured dimensions only  
 Contractors must check all  
 dimensions on site  
 Contractors must be reported  
 immediately to architects



建设单位 CLINT

合作单位 COOPERATIVE UNIT

项目名称 PROJECT TITLE  
  
福软数字金融产业学院实训室

图名 DRAWING TITLE  
  
立面图 (六)

| 会签 COUNTERSIGN    |            |
|-------------------|------------|
| 总设计<br>G. DESIGN  | 郑善良        |
| 设计<br>DESIGNED    | 郑善良        |
| 审核<br>PROOFREADER | 郑善良        |
| 制图<br>DRAWING     | 林其赞        |
| 比例/PROPORTION     | 1:50       |
| 类别/CATEGORIES     | 装饰         |
| 出图日期/DATE         | 2024.04.15 |
| 项目编号/JOB NO.      | 2024-04001 |
| 图纸编号/SHEET NO.    | B-61-05    |

| 版本<br>REV | 日期<br>DATE |
|-----------|------------|
|           |            |
|           |            |
|           |            |

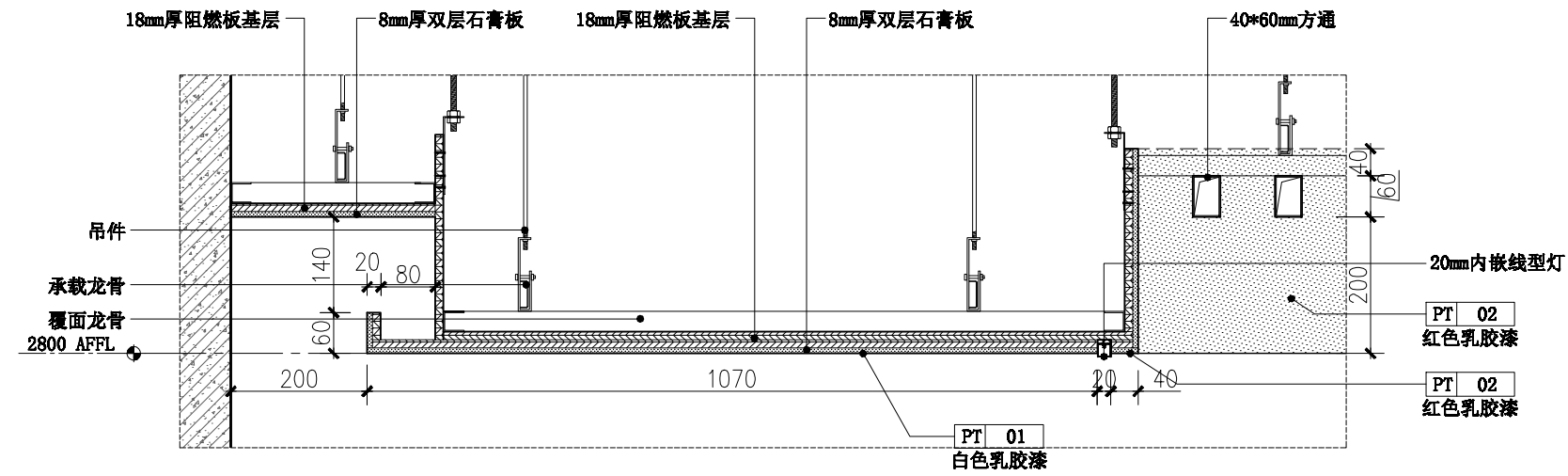

备注/NOTES

版权所有  
 施工时须以标注尺寸为准  
 施工单位须现场校验尺寸  
 如有不符须立即通知设计单位  
 This drawing is copyright  
 Contractors shall work from  
 figured dimensions only  
 Contractors must check all  
 dimensions on site  
 Contractors must be reported  
 immediately to architects

觀為空間設計  
 VIEW & ACHIEVEMENT  
 INTERIOR DESIGN

福建观为装饰设计工程有限公司  
 福州市鼓楼区五四路138号1001室

01 天花节点图  
 Scale:1:10

建设单位 CLINT

合作单位 COOPERATIVE UNIT

项目名称 PROJECT TITLE

福软数字金融产业学院实训室

图名 DRAWING TITLE

剖面图 (一)

| 会签 COUNTERSIGN    |     |
|-------------------|-----|
| 总设计<br>G. DESIGN  | 郑善良 |
| 设计<br>DESIGNED    | 郑善良 |
| 审核<br>PROOFREADER | 郑善良 |
| 制图<br>DRAWING     | 林其赞 |

比例/PROPORTION 1:5

类别/CATEGORIES 装饰

出图日期/DATE 2024.04.15

项目编号/JOB NO. 2024-04001

图纸编号/SHEET NO. ID-91-01

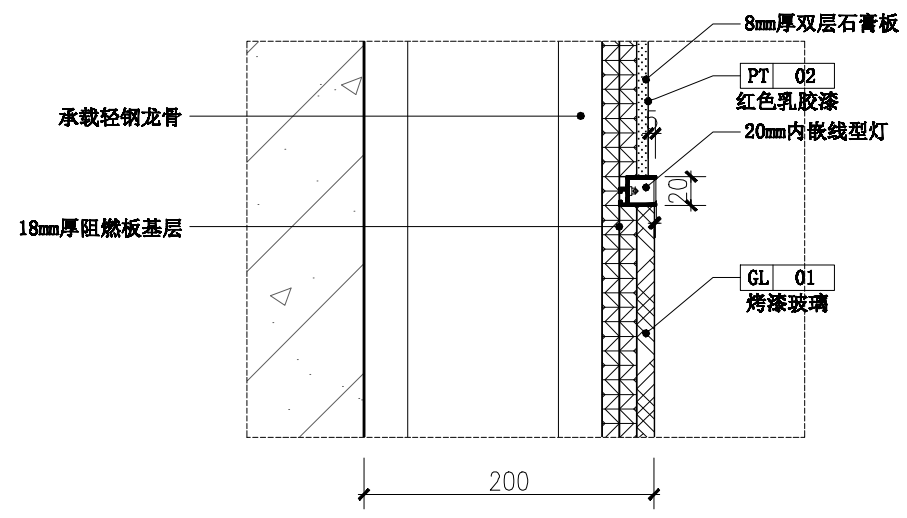
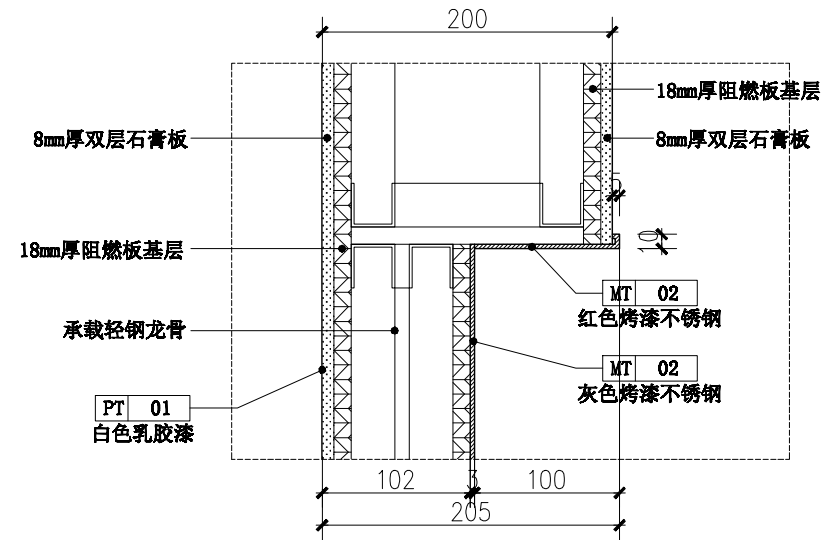

02 墙身节点图  
 Scale:1:5

03 墙身节点图  
 Scale:1:5

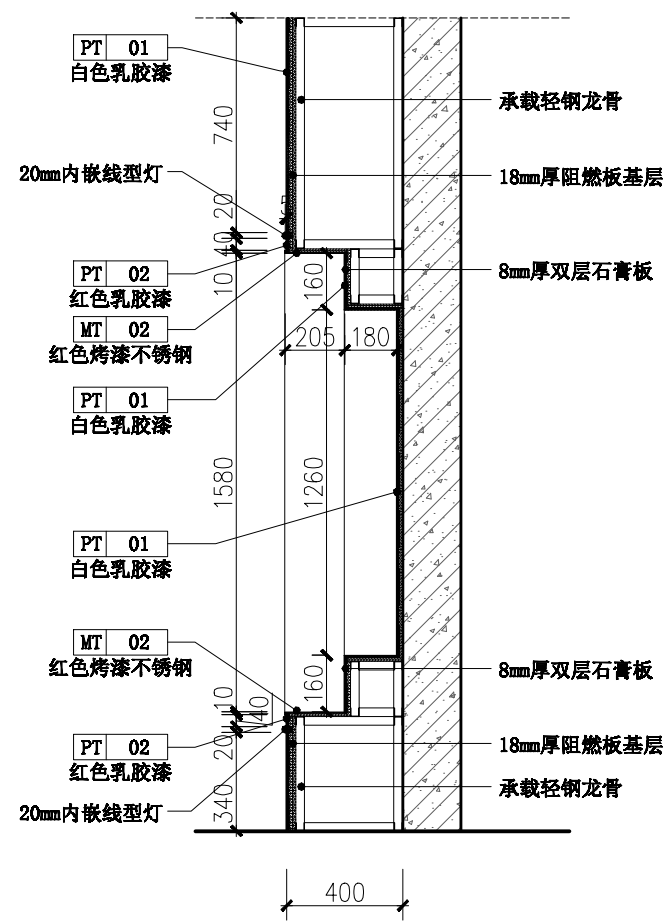

04 墙身节点图  
Scale:1:5

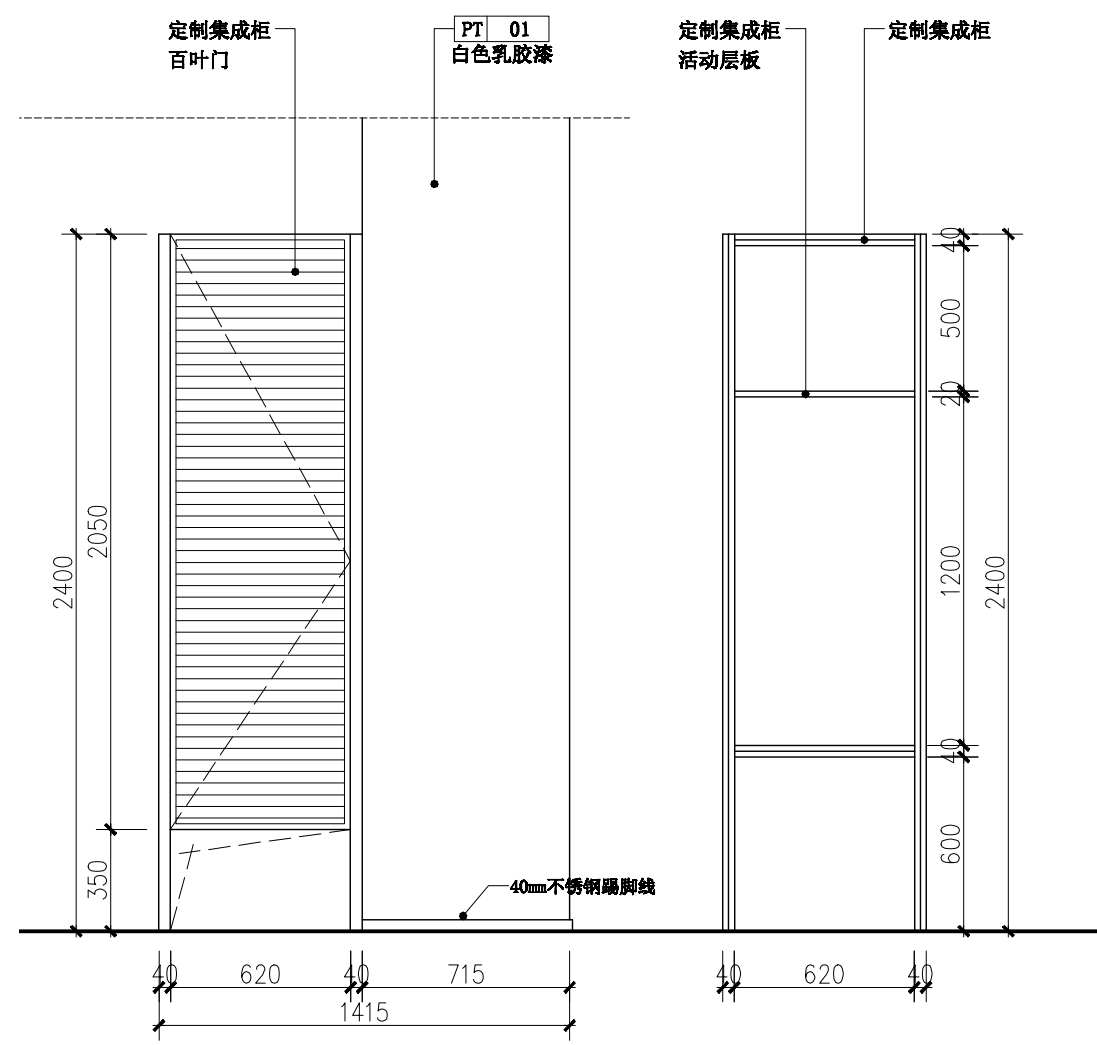

05 智慧物流虚拟仿真实训室-定制集成柜尺寸图  
Scale:1:25

| 版本<br>REV | 日期<br>DATE |
|-----------|------------|
|           |            |
|           |            |
|           |            |

备注/NOTES  
 版权所有  
 施工时须以标注尺寸为准  
 施工单位须现场校验尺寸  
 如有不符须立即通知设计单位  
 This drawing is copyright  
 Contractors shall work form  
 figured dimensions only  
 Contractors must check all  
 dimensions on site  
 Contractors must be reported  
 immediately to architects



建设单位 CLINT

合作单位 COOPERATIVE UNIT

项目名称 PROJECT TITLE

福软数字金融产业学院实训室

图名 DRAWING TITLE

剖面图 (二)

会签 COUNTERSIGN

|                   |     |
|-------------------|-----|
| 总设计<br>G. DESIGN  | 郑善良 |
| 设计<br>DESIGNED    | 郑善良 |
| 审核<br>PROOFREADER | 郑善良 |
| 制图<br>DRAWING     | 林其赞 |

比例/PROPORTION 1:25

类别/CATEGORIES 装饰

出图日期/DATE 2024.04.15

项目编号/JOB NO. 2024-04001

图纸编号/SHEET NO. ID-91-02